浸信會愛羣社會服務處
BAPTIST OI KWAN SOCIAL SERVICE

2026-2027 課程概覽

免學費*/學費減免#

培訓津貼*

導師專業

就業跟進*

ERB

*就業掛鈎課程：免學費；出席率達80%的合資格學員可獲發培訓津貼及就業跟進服務
#非就業掛鈎課程：合資格學員可申請學費減免（有關詳情請參閱申請須知或向培訓機構查詢）

erb
僱員再培訓局

ERB是撥款及監管機構，委託約80間培訓機構開辦培訓課程

人才發展計劃

「人才發展計劃」是浸信會愛羣社會服務處（下稱「本處」）的服務之一，主要為15歲或以上的香港合資格僱員及特定服務對象提供多元化的職業技能培訓及就業支援服務；為待業、轉業、在職及尋求進修機會的人士提供最新的就業資訊和技能培訓，並透過課堂實習、工作配對和就業輔導，協助有需要人士重投勞動市場，提升其在知識型社會的職場競爭力。

僱員再培訓局 (ERB)

本處為「僱員再培訓局」委任的培訓機構之一，擁有30多年之培訓及就業服務經驗，每年皆開辦不同種類的培訓課程。培訓中心共8間，分佈於灣仔、旺角、油麻地、長沙灣、觀塘及荃灣（詳見小冊子背面）。

此外，本處曾多次榮獲由僱員再培訓局頒發之「ERB就業服務獎（特定對象課程組）」、「ERB課程管理獎」，以及「ERB特定對象培訓獎」，足見課程質素優越。

年度	本處榮獲獎項
2025-2026 年度	ERB 特定對象培訓獎
2024-2025 年度	ERB 特定對象培訓獎
2023-2024 年度	ERB 就業服務獎（特定對象課程組）
2021-2022 年度	ERB 就業服務獎（特定對象課程組）
2019-2020 年度	ERB 就業服務獎（特定對象課程組）
2018-2019 年度	ERB 就業服務獎（特定對象課程組）
2017-2018 年度	ERB 就業服務獎（特定對象課程組）及 ERB 課程管理獎
2016-2017 年度	ERB 就業服務獎（特定對象課程組）
2014-2015 年度	ERB 就業服務獎（特定對象課程組）
2013-2014 年度	ERB 就業服務獎（特定對象課程組）及 ERB 課程管理獎
2012-2013 年度	ERB 就業服務獎（特定對象課程組）及 ERB 課程管理獎
2011-2012 年度	ERB 就業服務獎（特定對象課程組）
2009-2010 年度	ERB 就業服務獎（特定對象課程組）

A-1 Bakery Group
Beauty Forever 終生美麗美容纖體中心
BreadTalk Concept Hong Kong Limited
City'super
Evercare Health Limited
Food Republic 大食代
G4S 香港安全護衛服務有限公司
ISS Facility Services Limited
OK 便利店有限公司
Oliver's Super Sandwiches
Toast Box 土司工坊
Uniqlo Hong Kong Limited
一粥麵
九龍巴士（一九三三）有限公司
三巡小廚
上海姥姥
大快活集團有限公司
大家樂集團有限公司
王子食品集團
永達利物業管理有限公司
百佳超級市場（香港）有限公司
米線陣
位元堂藥業控股有限公司
宏力保安服務有限公司
亞洲國際餐飲集團
味千（中國）控股有限公司
延年香港有限公司
怡和餐飲集團
長者安居服務協會
信和護衛有限公司
品穀 Big Grains Bakery
美容集顧問有限公司
英格蜜兒有限公司
香港聖公會福利協會有限公司
夏利文物業管理有限公司
悅寶貝陪月服務有限公司（Ubaby）
真善美醫護有限公司
祖遇唐控股有限公司（唐記包點）
健康工房（涼茶）有限公司
啟勝管理服務有限公司
康威警衛保安公司
康業服務有限公司
悉護專業護理服務有限公司
莎莎國際控股有限公司（Sa Sa）
善頤護老 Senior Care
港基物業管理有限公司
塞科利達保安服務（香港）有限公司
新家園協會
群力社企有限公司
滙秀企業有限公司
碧瑤綠色集團有限公司
機場保安有限公司
醫院管理局九龍中聯網
醫院管理局九龍西聯網
醫院管理局港島西聯網
醫院管理局港島東聯網
醫院管理局新界西聯網
醫院管理局新界東聯網

（排名不分先後，依英文首字母及中文字首筆劃排列）

01	關於我們
02	友好僱主
03 - 04	目錄
05 - 08	星級導師
09	就業掛鈎課程申請須知
10	就業掛鈎課程總覽
11 - 14	飲食系列
15 - 16	商業系列
17 - 18	美容系列
19 - 21	健康護理系列
22	中醫保健系列
23	環境服務、家居服務系列
24	社會服務系列
25	物業管理及保安系列
26	資訊及通訊科技系列
27	新来港人士就业挂钩课程
28	少數族裔人士就業掛鈎課程 Training for Ethnic Minorities Placement-Tied Courses
29	通用技能課程及技能提升課程申請資格
30 - 32	通用技能課程及技能提升課程總覽
33 - 36	飲食系列
37 - 38	美容系列
39 - 41	環境服務系列
42 - 43	中醫保健系列

目錄

44 - 46	健康護理系列
47 - 48	家居服務系列
49	物業管理及保安系列
50	商業系列
51	資訊及通訊科技、個人素養系列
52 - 55	資訊科技應用系列
56 - 58	職業語文系列
59	新来港人士课程
60	少數族裔人士課程 Training for Ethnic Minorities Generic Skills Courses
61	殘疾及工傷康復人士就業掛鈎課程申請須知
62	殘疾及工傷康復人士就業掛鈎課程 環境服務、物業管理及保安系列
63	殘疾及工傷康復人士就業掛鈎課程 社會服務、資訊及通訊科技系列
64	殘疾及工傷康復人士就業掛鈎課程 商業系列
65	殘疾及工傷康復人士就業掛鈎課程 飲食系列
66	殘疾及工傷康復人士非就業掛鈎課程 (通用技能課程 / 技能提升課程) 申請須知
67	殘疾及工傷康復人士非就業掛鈎課程 中醫保健系列
68	殘疾及工傷康復人士非就業掛鈎課程 商業、物業管理及保安系列
69	殘疾及工傷康復人士非就業掛鈎課程 環境服務系列
70	殘疾及工傷康復人士非就業掛鈎課程 環境服務、飲食系列
71	殘疾及工傷康復人士非就業掛鈎課程 美容、資訊科技應用系列
72 - 73	殘疾及工傷康復人士非就業掛鈎課程 職業語文系列
74	活動花絮及行業分享

梁呂曼因女士

「2025-2026 年度僱員再培訓局傑出導師獎」

教授課程：飲食系列

Ruby 老師擁有逾 20 年咖啡及餐飲業經驗。她深信，沖煮咖啡雖是個人享受，但將興趣轉化為專業並傳承大眾，是導師的使命。其教學經驗豐富，曾任教於學校、懲教署及多間社福機構，對象涵蓋小學生、長者、殘疾與精神復康人士。她衷心希望透過教育與鼓勵，將專業知識化繁為簡，進一步推廣咖啡文化，帶領大眾認識並支持香港咖啡業。

李笑珍女士

「2024-2025 年度僱員再培訓局傑出導師獎」

教授課程：健康護理系列

李老師是一名資深外科專科註冊護士，在醫院管理局任職超過 30 年，擁有豐富的護理經驗。她曾修讀職業安全證書及專業輔導碩士課程，熟悉且了解病人護理的各方面需求，同時致力於提升專業知識與技能。多年來，她採用多元化的教學模式，讓學員能夠準確掌握護理理念，並將所學靈活應用於實踐中，培育了大量護理及安老行業新血，讓業界的專業知識得以承傳。

陳秉誠先生

「2023-2024 年度僱員再培訓局傑出導師獎」

教授課程：健康護理系列

陳 Sir 畢業於香港理工大學職業治療系，曾於醫管局、社會服務機構、加拿大溫哥華的醫院及長期護養院任職職業治療師，更於 2005 年修畢澳洲新英格蘭大學長者健康科學碩士課程。他擁有超過 30 年經驗，對骨科、內科、腦科、精神科、老人科、職能復康等復康工作極有心得。

星級導師

鍾友雨先生

「2021-2022 年度僱員再培訓局傑出導師獎」

教授課程：飲食系列

鍾 Sir 曾在「世界粵菜廚皇大賽」點心組及 2016 年「美食之最大賞」點心組獲獎，更多次接受電視台訪問及進行示範。他入行超過 30 年，曾任職采蝶軒和帝都酒店，現為豪隍點心工房的行政總廚。鍾 Sir 手藝高超，教學認真，不單能提升學員的實務技能，更能為其就業機會和前景提供意見。他毫無保留的分享經驗及指導學員，藉此傳承點心製作精髓及香港獨有的「一盅兩件」文化。

唐永恆先生

「2020-2021 年度僱員再培訓局傑出導師獎」

教授課程：飲食系列

唐 Sir 是「包餅製作員基礎證書」課程的創班導師，擁有超過 20 年行內經驗及 15 年教學經驗。他多年來致力推動烘焙業，不遺餘力地將自己以往的實務經驗以至秘訣傳授給學員，期望能幫助他們成就夢想，找到職途的新路向。

居韻雯女士

教授課程：家居服務系列

居老師是資深陪月員，任職至今超過 10 年，並擁有超過 20 年的教學經驗，理論與實務知識俱備。她視陪月員為具使命感的工作，教學傾囊相授，多年間培育了多名出色的學員。

陳嘉麗女士

「2018-2019 年度僱員再培訓局傑出導師獎」

教授課程：環境服務系列

陳老師任教本處之「花店實務及花藝設計助理基礎證書」課程多年，並取得國家高級花藝師專業培訓證書，同時完成專業荷蘭花藝導師訓練、獲得荷蘭 DFA 花藝導師證書及專業花藝與花店管理等專業資格。她擁有豐富的花藝課程教學經驗，更於 ERB 年度頒獎禮 2018-19 榮獲「傑出導師獎」。

李燕萍女士

「2016-2017 年度僱員再培訓局傑出導師獎」

教授課程：社會服務系列

李姑娘畢業於香港理工大學，是香港註冊社會工作者，並取得 NLP 身心語言程序學執行師、催眠治療師及生命教練資格，具 10 多年人力資源管理、社會工作及教學經驗，更於第九屆 ERB「人才發展計劃」頒獎禮榮獲「傑出導師獎」。現為廣州 - 社會工作發展中心總幹事，積極發展中國社會工作服務。

劉卓爾先生

教授課程：飲食系列

劉 Sir 是資深品酒導師，亦擔任「CWSA 中國環球葡萄酒及烈酒大獎」評委，擁有 IBA 國際專業調酒師資格，且曾在多個國際調酒比賽中獲獎，現修讀 WSET Level 4 課程。他從事餐飲業多年，曾任廣州 Salala 飲食集團餐飲顧問及甜品創作總監，也在招商局旗下公司擔任酒類顧問。

嚴騫先生

教授課程：影藝文化系列

Ivan Sir 榮獲「香港公開舞台魔術大賽」冠軍、「全國金魔童少年魔術大賽」總冠軍及「馬來西亞魔術大賽」冠軍等名銜，被譽為「新一代獎杯收割機」。憑著豐富的舞台表演經驗，經常獲邀在本地及國際活動中表演。他深信人人可學魔術，以細緻及有趣的方式帶領學員走進魔法世界。

龐麗虹女士

教授課程：美容系列

龐老師擁有多張 ITEC / CIBTAC 等國際證書，當中包括美容、化妝、身體護理、脈衝光學、香薰導師等認可專業資格。她從事美容及教學行業超過 17 年，曾委任為美容師協會的副會長及擔任美容學院的課程總監，亦是 The City and Guilds 美容協會的合資格監考員。

林國輝先生

「2024-2025 年度僱員再培訓局優異導師獎」

教授課程：資訊科技應用系列

林 Sir 是資深電腦培訓導師，擁有 30 年教學經驗。他曾於多間培訓機構任教，有教無類，富耐心，授課時深入淺出，配以幽默風趣的教學方法，深受學員愛戴。

何婉文女士

「2023-2024 年度僱員再培訓局優異導師獎」

教授課程：環境服務系列

何老師是資深花藝導師，從事花藝創作 10 多年。身為花藝設計師，她積極參與香港花卉展覽展品比賽，並榮獲多項相關獎項。她帶領學員一步一步進入花藝世界，助他們輕鬆學習，將藝術美學融入日常生活，從中培養審美能力及創意。

夏直心先生

「2023-2024 年度僱員再培訓局優異導師獎」

教授課程：中醫保健系列

夏 Sir 是資深保健按摩師 / 痛症推拿師，任教保健按摩及相關課程超過 10 年。他對教學充滿熱誠，加上態度細心，為學員提供優良的學習平台。他期望學員透過學習對保健按摩行業產生興趣，從而學以致用，成功進入職場。

就業掛鈎課程申請須知

申請資格

1. 僱員再培訓局所有培訓課程的基本申請資格：

   (i) 香港合資格僱員 (即合法在香港居留並可無條件自由受僱或工作的人士，包括香港永久性居民及新來港定居人士)；及
   (ii) 年齡在 15 歲或以上；及
   (iii) 申請人須符合課程的入讀資格，包括個別課程根據行業 / 職位的發牌條件或法例要求。

2. 正修讀非僱員再培訓局開辦的全日制課程的學生，包括在休學或學校假期期間，不可報讀僱員再培訓局課程。

3. 本處的僱員不可報讀由本處提供的僱員再培訓局課程。

4. 15 至 17 歲及中學畢業或以下學歷程度的待業、待學青年人，應報讀「青年培育計劃」課程。

5. 報讀就業掛鈎課程的申請人，必須是失業或待業的香港永久性居民/持《前往港澳通行證》來港的香港居民 / 經香港永久性居民作為保證人申請而獲批「受養人簽證」來港居留的香港居民，並須具就業意欲，以及對相關工作有興趣。培訓機構會以面試確認申請人的就業意欲。

6. 申請人須符合基本申請資格、通過面試及入學試（如適用），方能獲取錄及輪候編班。

7. 出席率達 80% 的合資格學員，可獲發培訓津貼及就業跟進服務。

註：其他課程申請及入讀要求詳情，請參閱申請須知或向培訓機構查詢。

就業掛鈎課程總覽

飲食系列	課程編號
調酒員基礎證書	BK052DS
咖啡調製員基礎證書	BK087DS
包餅製作員基礎證書	BK088DS
甜品製作員基礎證書	BK050DS
點心製作員基礎證書	BK054DS
日本料理初級廚師基礎證書	BK053DS
茶餐廳廚吧助理基礎證書	BK049DS
泰越菜式廚務助理基礎證書	BK073DS

社會服務系列	課程編號
課餘託管導師基礎證書	BK005DS
社福活動助理基礎證書	BK011DS

健康護理系列	課程編號
保健員證書	BK039DS
護理員基礎證書	BK079DS
物理治療助理基礎證書	BK064DS
醫護支援人員 (臨床病人服務) 基礎證書	BK035DS
陪診員基礎證書	BK080DS

物業管理及保安系列	課程編號
標準保安及物業管理基礎證書	BK031DS
高級保安及物業管理基礎證書	BK032DS

美容系列	課程編號
化妝助理基礎證書	BK010DS
美甲師基礎證書	BK081DS
營養顧問助理基礎證書	BK051DS

商業系列	課程編號
婚禮及宴會籌劃基礎證書	BK014DS
行政助理基礎證書	BK017DS
辦公室助理基礎證書	BK070DS

環境服務系列	課程編號
花店實務及花藝設計助理基礎證書	BK086DS

家居服務系列	課程編號
陪月員基礎證書	BK034DS

資訊及通訊科技系列	課程編號
前端網站開發人員證書	BK084DS
後端網站開發人員證書	BK085DS

中醫保健系列	課程編號
保健按摩基礎證書	BK038DS
中醫診所助理基礎證書	BK040DS

新來港人士课程	课程编号
就业技能基础证书	BK012DG

少數族裔人士課程 Training for Ethnic Minorities Placement-Tied Courses	課程編號 Course Code
Foundation Certificate in Medical Clinic Assistant Training (English Medium)	BK066DS

調酒員基礎證書 BK052DS

課程內容：
- 酒的種類來源及酒杯分類
- 雞尾酒品種分類及調製
- 紅白餐酒入門認識
- 酒吧基本運作
- 外出參觀及實習
- 職涯規劃

入讀資格： 須年滿 18 歲；及中五學歷程度；或中三學歷程度及具兩年或以上工作經驗；及能閱讀、理解中文及簡單英文；及具就業意欲；及對調酒工作有興趣；及須通過面試

資歷級別： 2（登記號碼：24/000796/L2，有效期：01/10/2024 至 04/05/2028）

入讀時數： 104 小時（訓練期約 7 週）

上課地點： 旺角 / 油麻地 / 長沙灣 / 觀塘

咖啡調製員基礎證書 BK087DS

課程內容：
- 咖啡的基本知識
- 沖煮咖啡的器具
- 基本咖啡種類的沖煮方法及技巧
- 半自動咖啡機的操作
- 花式咖啡的調製
- 職涯規劃

入讀資格： 中三學歷程度；或小六學歷程度及具兩年或以上工作經驗；及具就業意欲；及對咖啡調製工作有興趣；及須通過面試

資歷級別： 不適用

入讀時數： 92 小時（訓練期約 6 週）

上課地點： 旺角 / 油麻地 / 長沙灣 / 觀塘 / 荃灣

茶餐廳廚吧助理基礎證書 BK049DS

課程內容：
- 行業概況、茶餐廳運作
- 茶葉認識 、沖茶技巧、絲襪奶茶
- 咖啡認識及調製基礎
- 早、午、晚餐製作及配搭
- 各式扒類、小食製作
- 職涯規劃

入讀資格： 小六學歷程度（未達小六程度者，須通過中文閱讀能力測試）；及具兩年工作經驗；及能應付勞動性工作、長期站立；及須具就業意欲；及對茶餐廳工作有興趣；及須通過面試

資歷級別： 1（登記號碼：18/000320/L1，有效期：20/04/2018 至 04/05/2028）

入讀時數： 156 小時（訓練期約 8 週）

上課地點： 油麻地

點心製作員基礎證書 BK054DS

課程內容：
- 行業概況、一般酒樓食肆的架構與運作
- 點心製作的準備工作
- 點心成形技術
- 點心加溫熟製技術
- 職涯規劃

入讀資格： 中三學歷程度；或小六學歷程度及具兩年或以上工作經驗；及具就業意欲；及對點心製作有興趣；及須通過面試

資歷級別： 1（登記號碼：19/000756/L1，有效期：22/05/2019 至 04/05/2028）

入讀時數： 192 小時（訓練期約 9 週）

上課地點： 油麻地

日本料理初級廚師基礎證書 BK053DS

課程內容：
- 烹調設施及工具運用
- 食物擺設技巧
- 調味料之認識
- 日本料理之基本知識及烹調方法
- 食物衛生
- 職業安全及健康
- 職涯規劃

入讀資格： 中三學歷程度；及具就業意欲；及對日本料理廚務工作有興趣；及須通過面試
資歷級別： 1（登記號碼：20/000016/L1，有效期：19/12/2019 至 04/05/2028）
入讀時數： 176 小時（訓練期約 9 週）
上課地點： 油麻地

泰越菜式廚務助理基礎證書 BK073DS

課程內容：
- 行業簡介及廚房工具運用
- 刀工技巧、肉類醃製
- 泰式食品（冷 / 熱湯及汁、沙律及冷盆、咖喱、烤焗肉類、甜品類等）製作
- 泰式飲品製作
- 越南食品（湯及汁醬、小食、粉麵類等）製作
- 越南飲品製作
- 職涯規劃

入讀資格： 中三學歷程度；或小六學歷程度及具兩年工作經驗；及能閱讀及理解廣東話；及具就業意欲；及對泰越菜式廚務工作有興趣；及須通過面試
資歷級別： 1（登記號碼：26/000029/L1，有效期：19/12/2025 至 04/05/2028）
入讀時數： 136 小時（訓練期約 8 週）
上課地點： 油麻地

包餅製作員基礎證書 BK088DS

課程內容：
- 包餅業的發展趨勢及包餅店概況
- 包餅烘焙工具及設備
- 食物安全與衛生
- 麵包烘焙（各種原材料的特性、發酵原理及方法、麵包餡料種類、烘焙技巧、常見麵包的製作方法）
- 特色烘焙（海棉蛋糕、慕絲蛋糕、芝士蛋糕、撻類及曲奇等製作）
- 職涯規劃

入讀資格： 中三學歷程度；或小六學歷程度及具兩年或以上工作經驗（未達小六學歷程度者，按面試表現決定取錄與否）；及具就業意欲；及對包餅製作工作有興趣；及須通過面試
資歷級別： 不適用
入讀時數： 95 小時（訓練期約 6 週）
上課地點： 油麻地

甜品製作員基礎證書 BK050DS

課程內容：
- 現時甜品行業概況及趨勢
- 用具基本知識
- 食物安全與衛生
- 不同國家及節日的甜品製作
- 飲食業工作安全
- 店舖運作
- 職涯規劃

入讀資格： 中三學歷程度；或小六學歷程度及具兩年或以上工作經驗（未達小六學歷程度者，按面試表現決定取錄與否）；及具就業意欲；及對甜品製作工作有興趣；及須通過面試
資歷級別： 1（登記號碼：21/000203/L1，有效期：20/04/2021 至 04/05/2028）
入讀時數： 100 小時（訓練期約 6 週）
上課地點： 油麻地

婚禮及宴會籌劃基礎證書 BK014DS

課程內容：
- 項目管理及場地安排技巧
- 撰寫計劃書
- 財政預算
- 服飾配合安排（婚紗、晚裝、裙褂）
- 食物及餐飲安排技巧
- 主題設計
- 場地佈置
- 花藝擺設
- 請帖設計
- 小禮物
- 遊戲設計
- 戶外婚禮熱點及安排細節
- 海外婚禮熱點及安排細節
- 婚禮禮儀及形象設計
- 司儀技巧
- 溝通技巧
- 職涯規劃

入讀資格： 中五學歷程度；及具就業意欲；及對婚禮及宴會籌劃工作有興趣；及須通過面試

資歷級別： 2（登記號碼：15/002029/L2，有效期：05/05/2015 至 31/03/2029）

入讀時數： 156 小時（訓練期約 8 週）

上課地點： 旺角 / 油麻地 / 長沙灣 / 觀塘

行政助理基礎證書 BK017DS

課程內容：
- 接待及電話應對技巧
- 日常辦公室事務管理認識
- 辦公室郵遞 / 郵務處理
- 檔案管理
- 文儀器材報價技巧
- 中文商業實用文寫作
- 英文商業實用文寫作
- 商業英語會話
- 辦公室電腦應用
- 職涯規劃

入讀資格： 中五學歷程度；及須通過英文及基本電腦知識入學測試；及具就業意欲；及對行政工作有興趣；及須通過面試

資歷級別： 2（登記號碼：15/001524/L2，有效期：05/05/2015 至 31/03/2027）

入讀時數： 152 小時（訓練期約 8 週）

上課地點： 油麻地

辦公室助理基礎證書 BK070DS

課程內容：
- 電話應對技巧
- 文件交收及外勤工作
- 郵務及郵件處理
- 閱讀地圖及英文地址
- 辦公室常用文件及表格的認識
- 辦公室文儀器材操作
- 檔案編排
- 處理零用現金
- 電腦操作
- 語文訓練
- 職涯規劃

入讀資格： 中三學歷程度；或小六學歷程度及具兩年或以上工作經驗；及須通過英文入學測試；及具基本電腦操作認識或通過基本電腦知識入學測試；及具就業意欲；及對辦公室助理工作有興趣；及須通過面試

資歷級別： 不適用

入讀時數： 100 小時（訓練期約 7 週）

上課地點： 油麻地

化妝助理基礎證書 BK010DS

課程內容：
- 基本護膚、面膜護理及皮膚分析
- 選擇化妝品及工具的應用技巧
- 標準化妝程序
- 粉底及遮瑕基本技巧
- 睫毛護理、修眉技巧及實習
- 眼、唇及面型輪廓修飾技巧及實習
- 日、晚、宴會妝技巧及實習
- 新娘化妝技巧及實習（西式及中式）
- 髮型設計技巧
- 職涯規劃

入讀資格： 中三學歷程度；或小六學歷程度及具兩年或以上工作經驗；及具就業意欲；及對化妝工作有興趣；及須通過面試

資歷級別： 1（登記號碼：15/000751/L1，有效期：05/05/2015 至 31/03/2027）

入讀時數： 88 小時（訓練期約 6 週）

上課地點： 旺角 / 油麻地 / 長沙灣 / 觀塘

美甲師基礎證書 BK081DS

課程內容：
- 美甲行業衛生
- 手、足部及指甲的結構與護理
- 修甲工具及護理用品的認識
- 修甲及護甲程序
- 修甲技巧實習
- 按摩技巧（手部及足部）
- 巴拿芬蠟護理及倒模
- 藝術花甲技術
- 光療樹脂殖甲技術
- 水晶甲製作技巧
- 職涯規劃

入讀資格： 中三學歷程度；或小六學歷程度及具兩年或以上工作經驗；及能閱讀及書寫一般中文；及具就業意欲；及對美甲工作有興趣；及須通過面試

資歷級別： 1（登記號碼：26/000124/L1，有效期：01/04/2026 至 31/03/2030）

入讀時數： 86 小時（訓練期約 6 週）

上課地點： 旺角 / 油麻地 / 長沙灣 / 觀塘

營養顧問助理基礎證書 BK051DS

課程內容：
- 人體生理結構簡介
- 認識主要營養素（碳水化合物、脂肪、纖維及蛋白質）
- 認識微量營養素（維生素、抗氧化物及礦物質）
- 食物卡路里計算方法
- 餐單設計
- 食物安全及健康
- 疾病與飲食的關係
- 美容院衛生及安全
- 肥胖及體重管理
- 坊間纖體餐單的介紹
- 坊間纖體餐單的謬誤
- 運動與纖體的關係
- 建立客戶網絡及銷售技巧
- 職涯規劃

入讀資格： 中三學歷程度；及具美容相關知識；及具兩年或以上工作經驗；或具一年或以上美容相關工作經驗；及能閱讀及書寫一般中文；及須通過面試

資歷級別： 2（登記號碼：21/000289/L2，有效期：22/04/2021 至 31/03/2028）

入讀時數： 148 小時（訓練期約 8 週）

上課地點： 旺角 / 油麻地 / 長沙灣 / 觀塘

保健員證書 BK039DS

課程內容：
- 長者護理的基礎知識
- 基礎護理技巧
- 長者生理狀況及護理技巧
- 長者心理、精神狀況及護理技巧
- 安老院服務及管理
- 社康護理服務介紹
- 運動、復康及扶抱技巧
- 營養及飲食
- 藥物認識
- 環境安全及預防意外
- 傷口護理及感染控制
- 急救常識
- 參觀實習
- 個人素養及求職技巧

入讀資格： 完成中五學歷程度或已完成社會福利署認可的「護理員進階訓練證書」課程；及符合社會福利署訂定的保健員牌照發牌條件 *；及具就業意欲；及對長者護理工作有興趣；及須通過面試

* 課程已獲社會福利署認可，報讀人士須符合社署制定的學歷資格；畢業學員可憑本局證書申請註冊為安老院保健員。

▲報讀人士須在報名時出示學歷證明正本（有關學歷要求，詳情可瀏覽社會福利署網頁）

資歷級別： 3（登記號碼：18/000672/L3，有效期：01/09/2018 至 31/03/2027）

入讀時數： 312 小時（訓練期約 13 週）

上課地點： 旺角 / 油麻地 / 荃灣

健康護理系列

護理員基礎證書 BK079DS

課程內容：
- 院友身體狀況與需要及預防侵犯和虐待
- 院友日常起居照顧技巧
- 職安健知識、常見意外及基本處理
- 生命表徵
- 扶抱及轉移
- 溝通技巧
- 職涯規劃

入讀資格： 小六學歷程度；及操廣東話及懂書寫中文；及須有意投身護理相關行業；及須通過面試

資歷級別： 2（登記號碼：26/000159/L2，有效期：01/04/2026 至 31/03/2030）

入讀時數： 92 小時（訓練期約 5 週）

上課地點： 旺角 / 油麻地 / 荃灣

醫護支援人員（臨床病人服務）基礎證書 BK035DS

課程內容：
- 人體基本結構、功能及病理認知
- 起居照顧技巧
- 病人護理技巧
- 藥物認識
- 環境衛生及安全
- 感染控制
- 職安健常識
- 個人素養及求職技巧

入讀資格： 完成中三學歷程度；及能明白簡單英文；及具就業意欲；及對病人護理工作有興趣；及須通過面試

資歷級別： 2（登記號碼：15/002407/L2，有效期：10/06/2015 至 31/03/2027）

入讀時數： 204 小時（訓練期約 10 週）

上課地點： 旺角 / 油麻地 / 荃灣

物理治療助理基礎證書 BK064DS

課程內容：
- 解剖學基本概念
- 基本疾病認識
- 認識及使用物理治療儀器
- 運動治療學的基本概念和相關技巧訓練
- 輪椅及助行器的使用技巧
- 扶抱及轉移技巧
- 被動式運動、伸展運動及肌力鍛煉
- 外出參觀
- 職涯規劃

入讀資格： 中五學歷程度；或中三學歷程度及具兩年或以上工作經驗；及具就業意欲；及對物理治療護理工作有興趣；及須通過面試

資歷級別： 2（登記號碼：23/000156/L2，有效期：01/04/2023 至 31/03/2027）

入讀時數： 120 小時（訓練期約 7 週）

上課地點： 旺角 / 油麻地 / 荃灣

陪診員基礎證書 BK080DS

課程內容：
- 陪診服務使用者的基本認識及溝通技巧
- 陪診服務的準備工作
- 探訪及護送服務使用者須知及注意事項
- 一般覆診的程序
- 緊急事故的預防及應變
- 扶抱及轉移基本技巧
- 助行器及輪椅的使用技巧
- 如廁照顧技巧
- 職涯規劃

入讀資格： 小六學歷程度及具兩年或以上工作經驗；及能閱讀及理解中文；及具就業意欲；及對陪診工作有興趣；及須通過面試

資歷級別： 不適用

入讀時數： 64 小時（訓練期約 3 週）

上課地點： 旺角 / 油麻地 / 荃灣

保健按摩基礎證書 BK038DS

課程內容：
- 執業衛生及用具清潔的重要性
- 人體解剖學和生理學的基本概念
- 骨骼、肌肉及筋腱的基本概念
- 認識陰陽、五行基礎概念
- 中醫筋傷學和骨傷基礎概念
- 按摩禁忌及按摩師自我保健方法
- 推拿按摩基礎理論及手法臨床實習
- 足部反射區理論、陰陽五行及人體解剖理論的應用
- 足浴知識及足部按摩程序
- 足部反射按摩手法及舒緩按摩手法示範
- 足部按摩手法臨床練習
- 職涯規劃

入讀資格： 小六學歷程度；及能閱讀、理解中文；及須未曾修讀僱員再培訓局的「足部按摩再培訓課程」、「保健推拿再培訓課程」或相關就業掛鈎課程；及具就業意欲；及對保健按摩工作有興趣；及須通過面試、入學筆試

資歷級別： 2（登記號碼：15/002317/L2，有效期：03/06/2015 至 31/03/2030）

入讀時數： 200 小時（訓練期約 10 週）

上課地點： 旺角 / 油麻地 / 長沙灣 / 荃灣

中醫診所助理基礎證書 BK040DS

課程內容：
- 中醫基礎概念
- 中藥鑒定學基礎概念、常用中藥材的性狀鑒定
- 中藥材的性能、性味、歸經及功效
- 中藥炮炙學基礎概念及炮製方法
- 中藥方劑的配伍、禁忌
- 中藥的用量與用法
- 中藥房實務見習
- 中藥倉存及診所舖面管理概念
- 正確配藥流程及注意事項
- 現代中藥製劑學概念
- 中成藥劑型、製造方法、常用輔料、品質檢定方法介紹
- 緊急情況處理認識
- 中醫診所常用英語及普通話
- 職涯規劃

入讀資格： 中三學歷程度；或中一學歷程度及具兩年工作經驗；及能閱讀及理解中文；及具就業意欲；及對中醫診所助理工作有興趣；及須通過面試

資歷級別： 2（登記號碼：15/002316/L2，有效期：03/06/2015 至 31/03/2027）

入讀時數： 192 小時（訓練期約 9 週）

上課地點： 旺角 / 油麻地 / 長沙灣

花店實務及花藝設計助理基礎證書 BK086DS

課程內容：
- 小型花店、連鎖花店、網上花店及花藝工作室的營運基礎概念
- 成本控制的基本知識
- 鮮花的保養及處理
- 銷售技巧
- 處理顧客投訴的基本技巧
- 基本花束、花籃的製作
- 節日花藝製作與櫥窗佈置技巧
- 婚禮花飾選材及製作步驟
- 葬禮花飾與會場佈置技巧
- 職涯規劃

入讀資格： 中三學歷程度；或小六學歷程度及具兩年或以上工作經驗；及具基本英語閱讀及溝通能力；及能外勤工作；及具就業意欲；及對花店實務及花藝製作工作有興趣；及須通過面試

資歷級別： 不適用

入讀時數： 98 小時（訓練期約 6 週）

上課地點： 旺角 / 油麻地 / 長沙灣 / 觀塘 / 荃灣

陪月員基礎證書 BK034DS

課程內容：
- 迎接新成員的準備
- 產後護理
- 產婦心理支援
- 中式傳統習俗
- 產婦坐月食療
- 認識嬰兒發展
- 嬰兒照顧技巧
- 初生嬰兒餵哺技巧
- 家居常用急救常識
- 職涯規劃

入讀資格： 中一學歷程度 (未達中一學歷程度者，須通過入學測試)；及能閱讀一般中文；及須為法例 (幼兒服務條例 15A 條) 規定的可擔任幼兒托管人的人士；及須未曾修讀僱員再培訓局「嬰兒護理基礎證書 (兼讀制)」及「產婦護理基礎證書 (兼讀制)」課程；及具就業意欲；及對初生嬰兒照顧工作有興趣；及須通過面試

資歷級別： 2（登記號碼：15/001660/L2，有效期：05/05/2015 至 31/03/2030）

入讀時數： 128 小時（訓練期約 7 週）

上課地點： 旺角 / 油麻地 / 長沙灣 / 觀塘

課餘託管導師基礎證書 BK005DS

課程內容：
- 兒童的生理、心理發展
- 處理兒童情緒及輔導方法
- 與有自閉症、過度活躍症及學習障礙的兒童的相處技巧
- 兒童活動的安全守則
- 籌備及舉行小組活動的技巧
- 課室秩序及管理技巧
- 基本教學 / 功課輔導技巧
- 教導技巧（Mentoring Skills）
- 與兒童及家長溝通技巧
- 兒童營養
- 急救及工作環境衛生常識
- 職涯規劃

入讀資格： 中五學歷程度；及具良好中、英文溝通能力；及具就業意欲；及對課餘託管工作有興趣；及須通過面試

資歷級別： 2（登記號碼：15/000308/L2，有效期：05/05/2015 至 31/03/2027）

入讀時數： 96 小時（訓練期約 6 週）

上課地點： 旺角 / 油麻地 / 長沙灣 / 觀塘

社福活動助理基礎證書 BK011DS

課程內容：
- 活動策劃技巧
- 活動帶領技巧
- 撰寫計劃書 / 報告技巧
- 影音及文儀器材使用、運用電子方式籌辦活動的技巧
- 急救常識及環境安全
- 職業應用語文
- 籌辦活動實習
- 職涯規劃

入讀資格： 中五學歷程度；及具基本英語閱讀及溝通能力；及具就業意欲；及對社福服務工作有興趣；及須通過面試

資歷級別： 2（登記號碼：15/000309/L2，有效期：05/05/2015 至 31/03/2027）

入讀時數： 156 小時（訓練期約 8 週）

上課地點： 油麻地 / 觀塘

標準保安及物業管理基礎證書 BK031DS

課程內容：
- 保安培訓課程認可計劃－質素保證系統（QASRS）
- 看守地的基本環境認知
- 參觀大型屋苑、商場、停車場及卸貨區，具體認識各類設施器材
- 保安及管理員的實務工作、巡邏及甄別訪客程序
- 實習巡邏及站崗
- 認識一般保安系統及器材的基本操作
- 法律責任及有關法例的認識
- 防火及處理緊急事故的技術訓練和個案研究
- 車場及卸貨區的設施及實務工作
- 電腦操作
- 語文訓練
- 個人素養及求職技巧

入讀資格： 年滿 18 歲或以上 *；及小六學歷程度；及符合《簽發保安人員許可證準則》中對年齡、體格及品行的要求 #；及具就業意欲；及對保安及物業管理工作有興趣；及須通過面試

* 根據《保安及護衛服務條例》規定，申請「保安人員許可證」必須年滿 18 歲或以上

申請人必須以書面確認

資歷級別： 1（登記號碼：23/000916/L1，有效期：01/09/2023 至 31/03/2030）

入讀時數： 128 小時（訓練期約 7 週）

上課地點： 旺角 / 油麻地 / 長沙灣 / 觀塘 / 荃灣

高級保安及物業管理基礎證書 BK032DS

課程內容：
- 保安培訓課程認可計劃－質素保證系統（QASRS）
- 保安及管理員的實務工作、巡邏、站崗及甄別訪客程序
- 認識一般保安系統及器材的基本操作
- 人事管理及督導
- 法律責任及有關法例的認識
- 防火及處理緊急事故的技術訓練和個案研究
- 大廈公共契約及業主立案法團、互助委員會的認知
- 物業維修保養
- 電腦操作
- 語文訓練
- 個人素養及求職技巧

入讀資格： 年滿 18 歲或以上 *；及中三或以上學歷程度；及符合《簽發保安人員許可證準則》中對年齡、體格及品行的要求 #；及具就業意欲；及對保安及物業管理工作有興趣；及須通過面試

* 根據《保安及護衛服務條例》規定，申請「保安人員許可證」必須年滿 18 歲或以上

申請人必須以書面確認

資歷級別： 1（登記號碼：23/000917/L1，有效期：01/09/2023 至 31/03/2030）

入讀時數： 156 小時（訓練期約 8 週）

上課地點： 旺角 / 油麻地 / 長沙灣 / 觀塘 / 荃灣

前端網站開發人員證書 BK084DS

課程內容：
- 計算思維特徵：分解、模式識別、抽象、算法
- 超文字標示語言（HTML）
- 疊層樣式表（CSS3）
- JavaScript（JS）
- 進階超文字標示語言（HTML）
- JavaScript ES6
- 專業 React.js 應用
- 網站開發工作流程
- 遠端開發環境
- 網站開發專案
- 職涯規劃

入讀資格： 完成中五學歷程度；及具就業意欲；及對前端網站開發工作有興趣；及須通過電腦程式入學測試；及須通過面試

資歷級別： 不適用

入讀時數： 259 小時（訓練期約 11 週）

上課地點： 油麻地

後端網站開發人員證書 BK085DS

課程內容：
- 計算思維特徵：分解、模式識別、抽象、算法
- 伺服器後端網絡應用基礎
- Node.js 後端程式
- Node.js API 開發
- MongoDB 數據庫
- MongoDB 數據庫驗證
- 後端網站開發工作流程
- 遠端開發環境
- 網站開發專案
- 職涯規劃

入讀資格： 完成中五學歷程度；及具就業意欲；及對後端網站開發工作有興趣；及須通過電腦程式入學測試；及須通過面試

資歷級別： 不適用

入讀時數： 259 小時（訓練期約 11 週）

上課地點： 油麻地

就业技能基础证书 BK012DG

课程内容：
- 认识社区资源和交通网络
- 介绍政府推出的交通资助计划
- 认识本地就业市场
- 认识及书写繁体字
- 家庭岗位规划
- 职业安全及健康
- 视窗系统操作入门
- 简单文书处理
- 互联网的概念及应用
- 电子邮件的应用
- 网络安全与个人资料保护
- 英语入门
- 职涯规划

入读资格： 新来港人士；及具就业意欲；及须通过面试

资历级别： 不适用

入读时数： 132 小时（训练期约 8 周）

上课地点： 旺角 / 油麻地 / 长沙湾 / 观塘

Foundation Certificate in Medical Clinic Assistant Training (English Medium) BK066DS

Course Content：
- Operation and Administration of a Clinic
- Introduction to Common Diseases
- Vital Signs Measurement (Body Temperature, Pulse, Respiration Rate, Blood Pressure, Body Height, Body Weight)
- Urinalysis Procedures
- Introduction to Intramuscular Injection and Venepuncture
- Operation of Common Medical Equipment in a Clinic
- Infection Control
- Pharmacology
- Effective communication skills with patients
- Career Planning

Entry Requirements：
Having completed Form Five education with two years of work experience; or possess 5 passes in the Hong Kong Certificate of Education Examination (HKCEE) or the Hong Kong Diploma of Secondary Education Examination (HKDSE), or equivalent; and Pass the entry test in English (applicants with Grade E / Level 2 or above in English language in HKCEE or with a level 2 score or above in English Language in HKDSE will be exempted); and Demonstrate an inclination for employment at the admission interview; and Interested in the work of MCA.

Qualifications Framework Level： N/A

Course Duration： 100 hours (about 6 weeks)

Location： Mong Kok / Yau Ma Tei / Cheung Sha Wan / Tsuen Wan

申請資格

1. 僱員再培訓局所有培訓課程的基本申請資格：
   (i) 香港合資格僱員（即合法在香港居留並可無條件自由受僱或工作的人士，包括香港永久性居民及新來港定居人士）；及
   (ii) 年齡在 15 歲或以上；及
   (iii) 申請人須符合課程的入讀資格，包括個別課程根據行業 / 職位的發牌條件或法例要求。
2. 正修讀非僱員再培訓局開辦的全日制課程的學生，包括在休學或學校假期期間，不可報讀僱員再培訓局課程。
3. 本處的僱員不可報讀由本處提供的僱員再培訓局課程。
4. 15 至 17 歲及中學畢業或以下學歷程度的待業、待學青年人，應報讀「青年培育計劃」課程。
5. 報讀非就業掛鈎課程的申請人，須具備就業或轉業意欲，如有需要，培訓機構會安排申請人進行面試。
6. 申請人須符合基本申請資格、通過面試及入學試（如適用），方能獲取錄及輪候入讀課程。

非就業掛鈎課程繳費須知

符合申請學費減免資格的學員 (香港永久性居民 / 持《前往港澳通行證》來港的香港居民 / 經香港永久性居民作為保證人申請而獲批「受養人簽證」來港居留的香港居民)，可於收到培訓機構的入學通知後，按其入息水平申請豁免繳費，或申請繳付「資助學費」。其他學員一概須繳付「學費」。學費類別如下：

豁免繳費	「資助學費」	「學費」
沒有收入或每月收入 * 為 $15,000 或以下	每月收入 * 為 $15,000 以上至 $23,500	每月收入 * 為 $23,500 以上

* 收入是指從工作（包括受僱及自僱）中所賺取的工資及薪金、經營業務所得的淨收益及長俸。受僱及自僱的收入包括底薪、逾時工作收入、花紅、佣金、津貼及未放年假薪酬等，扣除法定的 5% 僱員強積金 / 公積金供款。而花紅、雙糧、約滿酬金及未放年假薪酬等類似性質的收入，應以相關工作時段來平均計算。

* 申請豁免繳費或繳付「資助學費」手續及詳情，請向本處職員查詢。

註：其他課程申請及入讀要求詳情，請參閱申請須知或向培訓機構查詢

通用技能課程及技能提升課程總覽

飲食系列	課程編號	
咖啡拉花藝術基礎證書 (兼讀制)	BK046HS (日)	BK046ES (晚)
咖啡烘焙基礎證書 (兼讀制)	BK089HS (日)	BK089ES (晚)
西餅製作 (雜餅類) 基礎證書 (兼讀制)	BK073HS (日)	BK073ES (晚)
西餅製作 (蛋糕類) 基礎證書 (兼讀制)	BK072HS (日)	BK072ES (晚)
法式甜品製作基礎證書 (兼讀制)	BK085HS (日)	BK085ES (晚)
麵包製作 (鹹包及酥包類) 基礎證書 (兼讀制)	BK075HS (日)	BK075ES (晚)
麵包製作 (健康包類) 基礎證書 (兼讀制)	BK076HS (日)	BK076ES (晚)
麵包製作 (經典包類) 基礎證書 (兼讀制)	BK077HS (日)	BK077ES (晚)
雞尾酒調製技巧基礎證書 (兼讀制)	BK074HS (日)	BK074ES (晚)

美容系列	課程編號	
面部、肩頸按摩技巧基礎證書 (兼讀制)	BK060HS (日)	BK060ES (晚)
香薰美容 I 基礎證書 (兼讀制)	BK070HS (日)	BK070ES (晚)
香薰美容 II (香薰按摩) 基礎證書 (兼讀制)	BK069HS (日)	BK069ES (晚)
養生美容外敷物料調配技巧證書 (兼讀制)	BK087HS (日)	BK087ES (晚)
香薰美容 (花卉水) 基礎證書 (兼讀制)	BK131HS (日)	BK131ES (晚)

環境服務系列	課程編號	
花藝設計及應用 I 基礎證書 (兼讀制)	BK047HS (日)	BK047ES (晚)
花藝設計及應用 II (節日花飾) 基礎證書 (兼讀制)	BK091HS (日)	BK091ES (晚)
婚禮花飾設計及應用 I (花卉首飾) 基礎證書 (兼讀制)	BK109HS (日)	BK109ES (晚)
婚禮花飾設計及應用 II (桌面及花車佈置) 證書 (兼讀制)	BK111HS (日)	BK111ES (晚)
婚禮花飾設計及應用 II (新娘捧花) 證書 (兼讀制)	BK110HS (日)	BK110ES (晚)
婚禮花飾設計及應用 III (一般場地佈置) 證書 (兼讀制)	BK112HS (日)	BK112ES (晚)
婚禮花飾設計及應用 III (教堂場地佈置) 證書 (兼讀制)	BK108HS (日)	BK108ES (晚)

中醫保健系列	課程編號	
中醫學理論基礎證書 (兼讀制)	BK059HS (日)	BK059ES (晚)
中藥保健食療知識基礎證書 (兼讀制)	BK043HS (日)	BK043ES (晚)
慢性病中藥調理知識 (糖尿病及高血壓) 基礎證書 (兼讀制)	BK044HS (日)	BK044ES (晚)
慢性病中藥調理知識 (關節炎) 基礎證書 (兼讀制)	BK090HS (日)	BK090ES (晚)
痺痛舒緩推拿基礎證書 (兼讀制)	BK123HS (日)	BK123ES (晚)
常見證候推拿基礎證書 (兼讀制)	BK149HS (日)	BK149ES (晚)

通用技能課程及技能提升課程

健康護理系列	課程編號	
醫療護理英語 I (常用詞彙) 基礎證書 (兼讀制)	BK051HS (日)	BK051ES (晚)
醫護人員無菌操作知識基礎證書 (兼讀制)	BK057HS (日)	BK057ES (晚)
物理治療護理技巧 I (物理治療儀器認識) 基礎證書 (兼讀制)	BK146HS (日)	BK146ES (晚)
職業治療助理實踐技巧 (精神病) 基礎證書 (兼讀制)	BK147HS (日)	BK147ES (晚)
護理員訓練課程基礎證書 (兼讀制)	BK148HS (日)	BK148ES (晚)
殘疾人士院舍保健員護理技巧增修 I 證書 (兼讀制)	BK137HS (日)	BK137ES (晚)
殘疾人士院舍保健員護理技巧增修 II 證書 (兼讀制)	BK136HS (日)	BK136ES (晚)

家居服務系列	課程編號	
陪月員護理知識 (嬰兒疾病及常用藥物認知) 基礎證書 (兼讀制)	BK045HS (日)	BK045ES (晚)
陪月員護理知識 (母乳餵哺及嬰兒特殊照顧) 基礎證書 (兼讀制)	BK083HS (日)	BK083ES (晚)
陪月員烹調技巧 (產後坐月菜式) 基礎證書 (兼讀制)	BK061HS (日)	BK061ES (晚)
陪月員烹調技巧 (產後坐月滋補湯水) 基礎證書 (兼讀制)	BK084HS (日)	BK084ES (晚)

物業管理及保安系列	課程編號	
保安培訓課程認可計劃 - 質素保證系統基礎證書 (兼讀制)	BK033HS (日)	BK018ES (晚)
物業管理及保安業衝突處理技巧證書 (兼讀制)	BK156HS (日)	BK156ES (晚)

商業系列	課程編號	
網上商業 (社交網絡營銷) 基礎證書 (兼讀制)	BK145HS (日)	BK145ES (晚)
網上創業 (營運及市場推廣) 基礎證書 (兼讀制)	BK144HS (日)	BK144ES (晚)

資訊及通訊科技系列	課程編號	
人工智能的設計、實施及應用證書 (兼讀制)	BK153HS (日)	BK153ES (晚)

個人素養系列	課程編號	
新數碼科技商業應用證書 (兼讀制)	BK154HG (日)	BK154EG (晚)

通用技能課程及技能提升課程總覽

資訊科技應用系列	課程編號	
電腦概念和鍵盤操作基礎證書 (兼讀制)	BK042HG (日)	BK042EG (晚)
互聯網應用基礎證書 (兼讀制)	BK032HG (日)	BK017EG (晚)
倉頡輸入法基礎證書 (兼讀制)	BK028HG (日)	BK013EG (晚)
文書處理 I 基礎證書 (兼讀制)	BK027HG (日)	BK012EG (晚)
文書處理 II 基礎證書 (兼讀制)	BK030HG (日)	BK015EG (晚)
試算表 I 基礎證書 (兼讀制)	BK029HG (日)	BK014EG (晚)
試算表 II 基礎證書 (兼讀制)	BK031HG (日)	BK016EG (晚)
演示軟件應用基礎證書 (兼讀制)	BK068HG (日)	BK068EG (晚)
人工智能知識及應用證書 (兼讀制)	BK151HG (日)	BK151EG (晚)
生成式人工智能商業應用證書 (兼讀制)	BK155HG (日)	BK155EG (晚)
數據分析基本概念及應用技巧證書 (兼讀制)	BK152HG (日)	BK152EG (晚)

職業語文系列	課程編號	
常用英語詞彙應用 I 基礎證書 (兼讀制)	BK013HG (日)	BK004EG (晚)
常用英語詞彙應用 II 基礎證書 (兼讀制)	BK018HG (日)	BK022EG (晚)
常用英語詞彙應用 III 基礎證書 (兼讀制)	BK011HG (日)	BK021EG (晚)
常用英語語法 I 基礎證書 (兼讀制)	BK086HG (日)	BK086EG (晚)
常用英語語法 II 基礎證書 (兼讀制)	BK114HG (日)	BK114EG (晚)
職業英語 (聽力及會話) I 基礎證書 (兼讀制)	BK014HG (日)	BK006EG (晚)
職業普通話 I 基礎證書 (兼讀制)	BK023HG (日)	BK035EG (晚)
職業普通話 II 基礎證書 (兼讀制)	BK113HG (日)	BK113EG (晚)

新来港人士课程	课程编号	
新来港人士广东话 I 基础证书 (兼读制)	BK019HG (日)	BK031EG (晚)
新来港人士广东话 II 基础证书 (兼读制)	BK020HG (日)	BK032EG (晚)

少數族裔人士課程 Training for Ethnic Minorities Generic Skills Courses	課程編號 Course Code	
Foundation Certificate in Spreadsheet Processing I (English Medium) (Part-time)	BK102HG (Day)	BK102EG (Night)

西餅製作（蛋糕類）基礎證書（兼讀制）BK072HS（日間）/ BK072ES（晚間）

課程內容： · 蛋糕類西餅製作的基本認識及注意事項（工具簡介、蛋糕原材料介紹及運用等）
· 常見蛋糕類西餅的製作方法及程序（卷蛋、牛油蛋糕、雜花餅、忌廉切餅及慕絲蛋糕）

入讀資格： 具一年或以上飲食業工作經驗；或持有資歷架構「過往資歷認可」機制在餐飲業的能力單元評審中，取得任何一個專項達一級資歷資格

資歷級別： 2（登記號碼：20/000017/L2，有效期：19/12/2019 至 04/05/2028）

入讀時數： 30 小時

全期學費： $0（豁免繳費）/ $675（資助學費）/ $2,250（學費）

上課地點： 油麻地

西餅製作（雜餅類）基礎證書（兼讀制）BK073HS（日間）/ BK073ES（晚間）

課程內容： · 雜餅類西餅製作的基本認識及注意事項（工具簡介、雜餅原材料介紹及運用等）
· 常見雜餅類西餅的製作方法及程序（曲奇、泡芙、鬆餅、慕絲）

入讀資格： 具一年或以上飲食業工作經驗；或持有資歷架構「過往資歷認可」機制在餐飲業的能力單元評審中，取得任何一個專項達一級資歷資格

資歷級別： 2（登記號碼：20/000018/L2，有效期：19/12/2019 至 04/05/2028）

入讀時數： 30 小時

全期學費： $0（豁免繳費）/ $825（資助學費）/ $2,750（學費）

上課地點： 油麻地

咖啡拉花藝術基礎證書（兼讀制） BK046HS（日間）/ BK046ES（晚間）

課程內容： · 咖啡拉花基本技巧及原理
· 咖啡沖調及打奶技巧
· 咖啡拉花藝術的基本及進階圖案

入讀資格： 現職咖啡調製工作的從業員；或完成僱員再培訓局「咖啡調製員基礎證書」或具同等資歷

資歷級別： 2（登記號碼：19/001179/L2，有效期：27/09/2019 至 04/05/2028）

入讀時數： 20 小時

全期學費： $0（豁免繳費）/ $525（資助學費）/ $1,750（學費）

上課地點： 旺角 / 油麻地 / 長沙灣 / 觀塘 / 荃灣

咖啡烘焙基礎證書（兼讀制） BK089HS（日間）/ BK089ES（晚間）

課程內容： · 咖啡生豆認識
· 烘焙咖啡的原理及實務技巧
· 咖啡烘焙的品質監控

入讀資格： 現職或曾從事咖啡調製工作；或完成僱員再培訓局「咖啡調製員基礎證書」課程或具同等資歷

資歷級別： 2（登記號碼：25/000511/L2，有效期：25/04/2025 至 04/05/2028）

入讀時數： 28 小時

全期學費： $0（豁免繳費）/ $675（資助學費）/ $2,250（學費）

上課地點： 旺角 / 油麻地 / 長沙灣 / 觀塘 / 荃灣

麵包製作（鹹包及酥包類）基礎證書（兼讀制）
BK075HS（日間）/ BK075ES （晚間）

課程內容： · 鹹包及酥包類麵包製作的基本認識及注意事項
· 常見鹹包類麵包的製作方法及程序
· 常見酥包類麵包的製作方法及程序（牛油千層酥、號角酥、牛角酥等）

入讀資格： 小六學歷程度 (如學歷程度未達小六者，須通過入學筆試)；及具一年或以上飲食業工作經驗，或持有資歷架構「過往資歷認可」機制在餐飲業的能力單元評審中，取得任何一個專項達一級資歷資格

資歷級別： 2（登記號碼：25/000222/L2，有效期：01/04/2025 至 04/05/2028）

入讀時數： 30 小時

全期學費： $0（豁免繳費）/ $825（資助學費）/ $2,750（學費）

上課地點： 油麻地

麵包製作（健康包類）基礎證書（兼讀制）
BK076HS（日間）/ BK076ES（晚間）

課程內容： · 健康包類麵包製作的基本認識及注意事項
· 常見健康包類麵包的製作方法及程序（穀物包、麥包、法國包、酸種包等）

入讀資格： 小六學歷程度 (如學歷程度未達小六者，須通過入學筆試)；及具一年或以上飲食業工作經驗，或持有資歷架構「過往資歷認可」機制在餐飲業的能力單元評審中，取得任何一個專項達一級資歷資格

資歷級別： 2（登記號碼：22/000205/L2，有效期：29/03/2022 至 04/05/2028）

入讀時數： 30 小時

全期學費： $0（豁免繳費）/ $825（資助學費）/ $2,750（學費）

上課地點： 油麻地

麵包製作（經典包類）基礎證書（兼讀制）
BK077HS（日間）/ BK077ES（晚間）

課程內容： · 經典包類麵包製作的基本認識及注意事項
· 常見經典包類麵包的製作方法及程序（墨西哥包、椰絲奶油包、鹹牛肉包等）

入讀資格： 小六學歷程度 (如學歷程度未達小六者，須通過入學筆試)；及具一年或以上飲食業工作經驗，或持有資歷架構「過往資歷認可」機制在餐飲業的能力單元評審中，取得任何一個專項達一級資歷資格

資歷級別： 2（登記號碼：21/000204/L2，有效期：20/04/2021 至 04/05/2028）

入讀時數： 30 小時

全期學費： $0（豁免繳費）/ $825（資助學費）/ $2,750（學費）

上課地點： 油麻地

法式甜品製作基礎證書（兼讀制）
BK085HS（日間）/ BK085ES（晚間）

課程內容： · 法式飲食文化
· 法式甜品風格
· 認識法式甜品製作基本技巧
· 法式甜品製作工具的運用
· 製作法式甜品時的衞生程序及標準
· 經典法式甜品製作

入讀資格： 現職或曾任職與甜品製作相關工作的從業員；或持有由僱員再培訓局頒發的「甜品製作員基礎證書」或同等資歷

資歷級別： 2（登記號碼：23/000534/L2，有效期：12/06/2023 至 04/05/2028）

入讀時數： 30 小時

全期學費： $0（豁免繳費）/ $825（資助學費）/ $2,750（學費）

上課地點： 油麻地

雞尾酒調製技巧基礎證書（兼讀制）
BK074HS（日間）/ BK074ES（晚間）

課程內容： · 介紹 6 大類雞尾酒基酒的名稱、特性及味道
· 介紹利口酒及苦精的名稱、特性及味道
· 認識調酒的器具及酒杯
· 調製以威士忌、琴酒、朗姆酒、伏特加、龍舌蘭酒及白蘭地為基酒的雞尾酒
· 經典雞尾酒裝飾設計

入讀資格： 18 歲或以上；及現職或曾任職飲食業工作的人士；或有意轉職飲食業工作、中五學歷程度及具工作經驗的人士；或有意轉職飲食業工作、中三學歷程度及具兩年或以上工作經驗的人士

資歷級別： 2（登記號碼：26/000227/L2，有效期：25/02/2026 至 04/05/2028）

入讀時數： 24 小時

全期學費： $0（豁免繳費）/ $525（資助學費）/ $1,750（學費）

上課地點： 旺角 / 油麻地 / 觀塘

面部、肩頸按摩技巧基礎證書（兼讀制） BK060HS（日間）/ BK060ES（晚間）

課程內容： · 皮膚結構、功能及病變
· 皮膚的類別及基本護理
· 面部及肩頸按摩基本知識
· 應用基本面部、肩頸按摩知識

入讀資格： 具美容業工作經驗；或有意轉職美容業工作、中三學歷程度及具工作經驗的人士；或有意轉職美容業工作、小六學歷程度及具兩年或以上工作經驗的人士

資歷級別： 1（登記號碼：18/000319/L1，有效期：20/04/2018 至 31/03/2029）

入讀時數： 29 小時

全期學費： $0（豁免繳費）/ $675（資助學費）/ $2,250（學費）

上課地點： 旺角 / 油麻地 / 長沙灣

香薰美容（花卉水）基礎證書（兼讀制）BK131HS（日間）/ BK131ES（晚間）

課程內容： · 花卉水與香薰美容的關係
· 花卉水的種類、產地來源、特性、美容功效、應用方法及使用禁忌

入讀資格： 具一年或以上美容業工作經驗；或有意轉職美容業工作、中三學歷程度及具工作經驗；或有意轉職美容業工作、小六學歷程度及具兩年或以上工作經驗

資歷級別： 1（登記號碼：25/000042/L1，有效期：01/04/2025 至 31/03/2029）

入讀時數： 21 小時

全期學費： $0（豁免繳費）/ $525（資助學費）/ $1,750（學費）

上課地點： 旺角 / 油麻地 / 長沙灣 / 觀塘

香薰美容 I 基礎證書（兼讀制） BK070HS（日間）/ BK070ES（晚間）

課程內容： · 15 種香薰精華油的產地來源、特性及療效
· 6 種媒介油的產地來源、特性及療效
· 香薰治療的應用範圍和功效、使用精華油的禁忌及安全守則
· 香薰精華油的一般應用方法
· 精華油調配技術

入讀資格： 具一年或以上美容業工作經驗；或有意轉職美容業工作、中三學歷程度及具工作經驗的人士；或有意轉職美容業工作、小六學歷程度及具兩年或以上工作經驗的人士

資歷級別： 1（登記號碼：19/000895/L1，有效期：10/06/2019 至 31/03/2028）

入讀時數： 31 小時

全期學費： $0（豁免繳費）/ $825（資助學費）/ $2,750（學費）

上課地點： 旺角 / 油麻地 / 長沙灣 / 觀塘

香薰美容 II（香薰按摩）基礎證書（兼讀制） BK069HS（日間）/ BK069ES（晚間）

課程內容： · 香薰按摩的益處及禁忌
· 工作間及香薰按摩油的預備及安全守則
· 香薰全身按摩的各類基本動作
· 香薰全身按摩動作的程序

入讀資格： 具兩年或以上美容業之工作經驗，並持有「香薰美容 I 基礎證書（兼讀制）」或同等資歷；或有意轉職美容業工作、中五學歷程度及具工作經驗，並持有由僱員再培訓局頒發的「香薰美容 I 基礎證書（兼讀制）」或同等資歷；及「瑞典式身體按摩單元證書」或「美體護理基礎證書（兼讀制）」的人士或同等資歷；或有意轉職美容業工作、中三學歷程度及具兩年或以上工作經驗，並持有由僱員再培訓局頒發的「香薰美容 I 基礎證書（兼讀制）」或同等資歷；及「瑞典式身體按摩單元證書」或「美體護理基礎證書（兼讀制）」或同等資歷

資歷級別： 2（登記號碼：24/000928/L2，有效期：09/11/2024 至 31/03/2028）

入讀時數： 21 小時

全期學費： $0（豁免繳費）/ $525（資助學費）/ $1,750（學費）

上課地點： 旺角 / 油麻地 / 長沙灣

養生美容外敷物料調配技巧證書（兼讀制） BK087HS（日間）/ BK087ES（晚間）

課程內容： · 了解養生美容的外敷物料概念
· 調配養生美容外敷物料

入讀資格： 具三年或以上美容業相關工作經驗或持有資歷架構「過往資歷認可」機制在美容業的能力單元評審中，取得任何專項達二級資歷資格；或任何資歷級別二級的美容相關課程的畢業學員

資歷級別： 不適用

入讀時數： 20 小時

全期學費： $0（豁免繳費）/ $375（資助學費）/ $1,250（學費）

上課地點： 旺角 / 油麻地 / 長沙灣

花藝設計及應用 I 基礎證書（兼讀制） BK047HS（日間）/ BK047ES（晚間）

課程內容： · 處理鮮花基本步驟及花束設計
· 花材形態認識及鮮花禮品籃設計
· 顏色配襯技巧及藝術絲花、乾花設計原理和技巧
· 運用線條與空間設計的效果

入讀資格： 現職園藝或花藝業從業員或有意轉職環境服務業的人士；及小六學歷程度（如未達小六學歷程度者，須通過中文入學筆試）

資歷級別： 1（登記號碼：15/002130/L1，有效期：19/05/2015 至 31/03/2030）

入讀時數： 25 小時

全期學費： $0（豁免繳費）/ $675（資助學費）/ $2,250（學費）

上課地點： 旺角 / 油麻地 / 長沙灣 / 觀塘

花藝設計及應用 II（節日花飾）基礎證書（兼讀制） BK091HS（日間）/ BK091ES（晚間）

課程內容： · 主要節日（如情人節、母親節、聖誕節及農曆新年）及特別場合（如畢業禮、探病、求婚、結婚紀念日等）的花飾的基本知識
· 主要節日及特別場合的花飾禮品（花束、花籃、鮮花禮品籃 / 鮮花果籃、花環）設計及製作技巧

入讀資格： 現職園藝或花藝業從業員；或有意轉職環境服務業及通過中文入學筆試的人士（如達小六學歷程度者，可豁免筆試）；及持有由僱員再培訓局頒發的「花藝設計及應用 I 基礎證書（兼讀制）」或「花店實務及花藝設計助理基礎證書」或同等資歷；或具一年或以上花藝相關工作經驗

資歷級別： 2（登記號碼：20/000392/L2，有效期：01/06/2020 至 31/03/2027）

入讀時數： 24 小時

全期學費： $0（豁免繳費）/ $675（資助學費）/ $2,250（學費）

上課地點： 旺角 / 油麻地 / 長沙灣 / 觀塘

婚禮花飾設計及應用 I（花卉首飾）基礎證書（兼讀制） BK109HS（日間）/ BK109ES（晚間）

課程內容： · 婚禮花卉首飾的基本知識 · 婚禮花卉首飾的製作技巧（胸花、肩花、頭花等）

入讀資格： 現職園藝或花藝業從業員或有意轉職環境服務業的人士；及小六學歷程度（如未達小六學歷程度者，須通過中文入學筆試）；及持有相關課程證書（如「花店實務及花藝設計助理基礎證書」、「花藝設計及應用 I 基礎證書（兼讀制）」等）

資歷級別： 2（登記號碼：22/000563/L2，有效期： 30/06/2022 至 31/03/2029）

入讀時數： 24 小時

全期學費： $0（豁免繳費）/ $675（資助學費）/ $2,250（學費）

上課地點： 旺角 / 油麻地 / 長沙灣 / 觀塘

婚禮花飾設計及應用 II（桌面及花車佈置）證書（兼讀制） BK111HS（日間）/ BK111ES（晚間）

課程內容： · 宴會桌面花飾基本知識 · 花車佈置基本知識
· 宴會桌面花飾的設計及製作技巧

入讀資格： 現職園藝或花藝業從業員或有意轉職環境服務業的人士；及小六學歷程度（如未達小六學歷程度者，須通過入學筆試）；及持有「婚禮花飾設計及應用 I（花卉首飾）基礎證書（兼讀制）」或「婚禮花飾設計及應用 II（新娘捧花）證書（兼讀制）」或同等資歷（如「花藝設計及應用 II 基礎證書（兼讀制）」、「花藝設計及應用 II（節日花飾）基礎證書（兼讀制）」、「花藝設計及應用 II（葬禮花飾）基礎證書（兼讀制）」等）

資歷級別： 3（登記號碼：22/000565/L3，有效期： 30/06/2022 至 31/03/2029）

入讀時數： 24 小時

全期學費： $0（豁免繳費）/ $675（資助學費）/ $2,250（學費）

上課地點： 旺角 / 油麻地 / 長沙灣 / 觀塘

婚禮花飾設計及應用 II（新娘捧花）證書（兼讀制） BK110HS（日間）/ BK110ES（晚間）

課程內容： · 新娘捧花的基本知識 · 新娘捧花的設計及製作技巧

入讀資格： 現職園藝或花藝業從業員或有意轉職環境服務業的人士；及小六學歷程度（如未達小六學歷程度者，須通過中文入學筆試）；及持有「婚禮花飾設計及應用 I（花卉首飾）基礎證書（兼讀制）」或「婚禮花飾設計及應用 II（桌面及花車佈置）證書（兼讀制）」或同等資歷（如「花藝設計及應用 II 基礎證書（兼讀制）」、「花藝設計及應用 II（節日花飾）基礎證書（兼讀制）」、「花藝設計及應用 II（葬禮花飾）基礎證書（兼讀制）」等）

資歷級別： 3（登記號碼：22/000564/L3，有效期：30/06/2022 至 31/03/2029））

入讀時數： 24 小時

全期學費： $0（豁免繳費）/ $675（資助學費）/ $2,250（學費）

上課地點： 旺角 / 油麻地 / 長沙灣 / 觀塘

婚禮花飾設計及應用 III（教堂場地佈置）證書（兼讀制）BK108HS（日間）/ BK108ES（晚間）

課程內容： · 教堂婚禮場地設計概念
· 教堂婚禮花飾佈置實務

入讀資格： 現職園藝或花藝業從業員或有意轉職環境服務業的人士；及小六學歷程度（如未達小六學歷程度者，須通過入學筆試）；及持有關桌面花飾或大型花藝佈置的課程證書（如「婚禮花飾設計及應用 II（桌面及花車佈置）證書（兼讀制）」或「婚禮花飾設計及應用 III（一般場地佈置）證書（兼讀制）」等），或同等資歷（如「花藝設計及應用 II 基礎證書（兼讀制）」、「花藝設計及應用 II（節日花飾）基礎證書（兼讀制）」、「花藝設計及應用 II（葬禮花飾）基礎證書（兼讀制）」等）

資歷級別： 3（登記號碼：22/000349/L3，有效期：01/06/2022 至 31/03/2029）

入讀時數： 24 小時

全期學費： $0（豁免繳費）/ $825（資助學費）/ $2,750（學費）

上課地點： 旺角 / 油麻地 / 長沙灣 / 觀塘

婚禮花飾設計及應用 III（一般場地佈置）證書（兼讀制）BK112HS（日間）/ BK112ES（晚間）

課程內容： · 一般婚禮場地設計概念
· 婚禮場地策劃
· 婚禮場地佈置實務

入讀資格： 現職園藝或花藝業從業員或有意轉職環境服務業的人士；及小六學歷程度（如未達小六學歷程度者，須通過入學筆試）；及持有關桌面花飾或大型花藝佈置的課程證書（如「婚禮花飾設計及應用 II（桌面及花車佈置）證書（兼讀制）」或「婚禮花飾設計及應用 III（教堂場地佈置）證書（兼讀制）」等），或同等資歷（如「花藝設計及應用 II 基礎證書（兼讀制）」、「花藝設計及應用 II（節日花飾）基礎證書（兼讀制）」、「花藝設計及應用 II（葬禮花飾）基礎證書（兼讀制）」等）

資歷級別： 3（登記號碼：22/000566/L3，有效期： 30/06/2022 至 31/03/2029）

入讀時數： 24 小時

全期學費： $0（豁免繳費）/ $675（資助學費）/ $2,250（學費）

上課地點： 旺角 / 油麻地 / 長沙灣 / 觀塘

中醫學理論基礎證書（兼讀制） BK059HS（日間）/ BK059ES（晚間）

課程內容： · 中醫理論體系的主要特點
· 陰陽及五行學說
· 藏象、氣血津液及經絡
· 病因、病機及防治原則

入讀資格： 中五學歷程度及具工作經驗的人士

資歷級別： 2（登記號碼：18/000316/L2，有效期：20/04/2018 至 31/03/2029）

入讀時數： 21 小時

全期學費： $0（豁免繳費）/ $525（資助學費）/ $1,750（學費）

上課地點： 旺角 / 油麻地 / 長沙灣 / 觀塘 / 荃灣

中藥保健食療知識基礎證書（兼讀制） BK043HS（日間）/ BK043ES（晚間）

課程內容： · 中醫學基礎理論
· 中診基礎知識
· 中藥保健食療基礎知識（總論）
· 食物的性能與應用（含保健食物與中藥）
· 一般徵狀的食療與飲食禁忌
· 保健食療

入讀資格： 具中五學歷程度的中醫保健從業員；或持有「中醫學理論基礎證書（兼讀制）」或同等資歷及具工作經驗

資歷級別： 2（登記號碼：17/000319/L2，有效期：01/04/2017 至 31/03/2029）

入讀時數： 30 小時

全期學費： $0（豁免繳費）/ $675（資助學費）/ $2,250（學費）

上課地點： 旺角 / 油麻地 / 長沙灣 / 觀塘 / 荃灣

常見證候推拿基礎證書（兼讀制） BK149HS（日間）/ BK149ES（晚間）

課程內容： · 常見證候的理論基礎知識
· 常見證候的推拿手法及練習、禁忌及注意事項

入讀資格： 中三學歷程度及具兩年或以上按摩推拿工作經驗；或持有僱員再培訓局「保健按摩基礎證書」課程或同等資歷及具工作經驗

資歷級別： 不適用

入讀時數： 54 小時

全期學費： $0（豁免繳費）/ $1,275（資助學費）/ $4,250（學費）

上課地點： 旺角 / 荃灣

痺痛舒緩推拿基礎證書（兼讀制） BK123HS（日間）/ BK123ES（晚間）

課程內容：
- 基礎概念及基本檢查方法
- 人體解剖生理
- 痺痛推拿手法及練習、禁忌及注意事項
- 職業安全健康及異常情況處理

入讀資格： 中三學歷程度及具兩年或以上按摩推拿工作經驗的現職從業員；或僱員再培訓局「保健按摩基礎證書」課程或類同課程的畢業學員；及具工作經驗

資歷級別： 2（登記號碼：22/000928/L2，有效期：10/11/2022 至 31/03/2029）

入讀時數： 64 小時

全期學費： $0（豁免繳費）/ $1,575（資助學費）/ $5,250（學費）

上課地點： 旺角 / 荃灣

慢性病中藥調理知識（關節炎）基礎證書（兼讀制） BK090HS（日間）/ BK090ES（晚間）

課程內容：
- 關節炎的成因及預防方法
- 調理關節炎的基本知識

入讀資格： 中醫診所助理；或持有由僱員再培訓局頒發的「中醫診所助理基礎證書」

資歷級別： 2（登記號碼：25/000416/L2，有效期：01/04/2025 至 31/03/2028）

入讀時數： 21 小時

全期學費： $0（豁免繳費）/ $525（資助學費）/ $1,750（學費）

上課地點： 旺角 / 油麻地 / 長沙灣 / 觀塘

慢性病中藥調理知識（糖尿病及高血壓）基礎證書（兼讀制） BK044HS（日間）/ BK044ES（晚間）

課程內容：
- 糖尿病及高血壓的成因及預防方法
- 調理糖尿病及高血壓的基本知識

入讀資格： 中醫診所助理；或持有由僱員再培訓局頒發的「中醫診所助理基礎證書」

資歷級別： 2（登記號碼：25/000417/L2，有效期：01/04/2025 至 31/03/2028）

入讀時數： 21 小時

全期學費： $0（豁免繳費）/ $525（資助學費）/ $1,750（學費）

上課地點： 旺角 / 油麻地 / 長沙灣 / 觀塘

物理治療護理技巧 I（物理治療儀器認識）基礎證書（兼讀制） BK146HS（日間）/ BK146ES（晚間）

課程內容：
- 課程及行業介紹
- 物理治療簡介（物理治療的定義及概念、解剖學基本概念、人體生理學基本概念、人體活動科學基本概念、物理治療常用辭彙）
- 認識及使用物理治療儀器（物理治療儀器簡介及操作、運動器具簡介及操作、指導病人使用醫療和健康用品）
- 外出參觀

入讀資格： 醫療、健康護理從業員；或有意轉職相關行業工作、中五學歷程度及具工作經驗；或中三學歷程度及具兩年或以上工作經驗的人士

資歷級別： 2（登記號碼：26/000485/L2，有效期：12/05/2026 至 31/03/2027）

入讀時數： 29 小時

全期學費： $0（豁免繳費）/ $675（資助學費）/ $2,250（學費）

上課地點： 旺角 / 油麻地 / 荃灣

職業治療助理實踐技巧（精神病）基礎證書（兼讀制） BK147HS（日間）/ BK147ES（晚間）

課程內容：
- 精神病的基本認識
- 精神病復康（精神病復康基本治療原則、針對精神病患者的復康治療活動、治療小組活動帶領技巧、與精神病患者及其家人的溝通技巧）
- 緊急事故處理（預防及處理精神病復發、自我防衛技巧 - 脫身法）

入讀資格： 具一年或以上職業治療助理工作經驗或已完成僱員再培訓局的「職業治療助理基礎證書」課程；及醫療、健康護理從業員；或有意轉職相關行業工作、中五學歷程度及具工作經驗；或中三學歷程度及具兩年或以上工作經驗的人士

資歷級別： 不適用

入讀時數： 30 小時

全期學費： $0（豁免繳費）/ $825（資助學費）/ $2,750（學費）

上課地點： 旺角 / 油麻地 / 長沙灣 / 觀塘 / 荃灣

醫護人員無菌操作知識基礎證書（兼讀制） BK057HS（日間）/ BK057ES（晚間）

課程內容：
- 無菌環境操控的原理
- 用於製造注射藥品的各種設備和盛器、關鍵性位置的定義、處理關鍵性位置的基本原理
- 處理注射器、針藥瓶、安瓿的無菌操作技術
- 調配針藥、檢驗血糖的基本無菌操作技術

入讀資格： 醫院、診所的助理人員或同類職級的護理人員，並須通過中文入學測試；或中五學歷程度及具工作經驗，而有意轉職相關行業工作；或中三學歷程度及具兩年或以上工作經驗，而有意轉職相關行業工作的人士

資歷級別： 2（登記號碼：21/000033/L2，有效期： 01/04/2021 至 31/03/2029）

入讀時數： 12 小時

全期學費： $0（豁免繳費）/ $375（資助學費）/ $1,250（學費）

上課地點： 旺角 / 油麻地 / 長沙灣 / 觀塘 / 荃灣

醫療護理英語 I（常用詞彙）基礎證書（兼讀制） BK051HS（日間）/ BK051ES（晚間）

課程內容：
- 醫院 / 診所 / 病室的基本設備
- 日常醫護常用詞
- 部門及專科名稱
- 各類常規檢查
- 入院資料及出院撮要

入讀資格： 醫療、健康護理從業員；或中三學歷程度及有意轉職相關行業工作的人士

資歷級別： 1（登記號碼：25/001244/L1，有效期：01/04/2026 至 31/03/2030）

入讀時數： 30 小時

全期學費： $0（豁免繳費）/ $675（資助學費）/ $2,250（學費）

上課地點： 旺角 / 油麻地 / 長沙灣 / 觀塘 / 荃灣

護理員訓練課程基礎證書（兼讀制） BK148HS（日間）/ BK148ES（晚間）

課程內容：
- 日常起居照顧
- 口腔及足部護理
- 生命表徵
- 扶抱及轉移

入讀資格： 現職安老院或殘疾人士院舍的護理員

* 須提交由現職機構 / 僱主發出的現職護理員工作證明書及推薦信

資歷級別： 不適用

入讀時數： 24 小時

全期學費： $0（豁免繳費）/ $525（資助學費）/ $1,750（學費）

上課地點： 旺角 / 油麻地 / 荃灣

殘疾人士院舍保健員護理技巧增修 I 證書（兼讀制） BK137HS（日間）/ BK137ES（晚間）

課程內容：
- 香港的康復服務及相關法例
- 殘疾人士的生理狀況及護理
- 殘疾人士的心理、精神狀況及護理
- 殘疾人士護理知識
- 參觀

入讀資格： 現職殘疾人士院舍而根據《安老院規例》註冊的保健員*；或非現職殘疾人士院舍而根據《安老院規例》註冊的保健員

* 如報讀人士為現職殘疾人士院舍而根據《安老院規例》註冊的保健員，須提交由現職機構 / 僱主發出的現職殘疾人士院舍證明書。

資歷級別： 3（登記號碼：24/000483/L3，有效期：22/12/2023 至 31/03/2030）

入讀時數： 18 小時

全期學費： $0（豁免繳費）/ $525（資助學費）/ $1,750（學費）

上課地點： 旺角 / 油麻地 / 荃灣

殘疾人士院舍保健員護理技巧增修 II 證書（兼讀制） BK136HS（日間）/ BK136ES（晚間）

課程內容：
- 康復的基本概念
- 殘疾人士的心理、精神狀況及護理
- 殘疾人士護理知識
- 參觀及實習

入讀資格： 非現職殘疾人士院舍而根據《安老院規例》註冊的保健員；及已成功修畢僱員再培訓局的「殘疾人士院舍保健員護理技巧增修 I 證書（兼讀制）」課程 *

* 有關課程的開課日期必須為 2018 年 8 月 31 日或之後

資歷級別： 3（登記號碼：24/000482/L3，有效期：22/12/2023 至 31/03/2030）

入讀時數： 57 小時

全期學費： $0（豁免繳費）/ $1,575（資助學費）/ $5,250（學費）

上課地點： 旺角 / 油麻地 / 荃灣

陪月員烹調技巧（產後坐月菜式）基礎證書（兼讀制）
BK061HS（日間）/ BK061ES（晚間）

課程內容：
- 產婦食物的營養知識及衛生
- 產婦坐月菜單設計、食物之選材、配搭及宜忌
- 一般食物烹調技巧及坐月菜式製作技巧

入讀資格： 現職陪月員；或完成僱員再培訓局「陪月員基礎證書」課程；或「嬰兒護理基礎證書（兼讀制）」課程及「產婦護理基礎證書（兼讀制）」課程

資歷級別： 2（登記號碼：24/000023/L2，有效期：01/04/2024 至 31/03/2028）

入讀時數： 24 小時

全期學費： $0（豁免繳費）/ $525（資助學費）/ $1,750（學費）

上課地點： 旺角 / 油麻地 / 長沙灣

陪月員烹調技巧（產後坐月滋補湯水）基礎證書（兼讀制）
BK084HS（日間）/ BK084ES（晚間）

課程內容：
- 產婦坐月飲食宜忌
- 產婦坐月滋補湯水理論基礎
- 產婦坐月滋補湯水烹調技巧

入讀資格： 現職陪月員；或完成僱員再培訓局「陪月員基礎證書」課程；或「嬰兒護理基礎證書（兼讀制）」課程及「產婦護理基礎證書（兼讀制）」課程

資歷級別： 不適用

入讀時數： 24 小時

全期學費： $0（豁免繳費）/ $525（資助學費）/ $1,750（學費）

上課地點： 油麻地

家居服務系列

陪月員護理知識（母乳餵哺及嬰兒特殊照顧）基礎證書（兼讀制）
BK083HS（日間）/ BK083ES（晚間）

課程內容：
- 產後按摩 / 運動
- 母乳餵哺知識、技巧及禁忌
- 母乳貯存及解凍方法
- 嬰兒特殊照顧知識
- 嬰兒常見疾病及照顧知識

入讀資格： 現職陪月員；或完成僱員再培訓局「陪月員基礎證書」課程；或「嬰兒護理基礎證書（兼讀制）」課程及「產婦護理基礎證書（兼讀制）」課程

資歷級別： 2（登記號碼：19/000718/L2，有效期：24/04/2019 至 31/03/2029）

入讀時數： 18 小時

全期學費： $0（豁免繳費）/ $375（資助學費）/ $1,250（學費）

上課地點： 旺角 / 觀塘

陪月員護理知識（嬰兒疾病及常用藥物認知）基礎證書（兼讀制）
BK045HS （日間）/ BK045ES（晚間）

課程內容：
- 預防及處理嬰兒常見疾病
- 嬰兒常用藥物的基本認識
- 陪診程序及注意事項

入讀資格： 現職陪月員；或完成僱員再培訓局「陪月員基礎證書」課程；或「嬰兒護理基礎證書（兼讀制）」課程及「產婦護理基礎證書（兼讀制）」課程

資歷級別： 2（登記號碼：22/000103/L2，有效期：01/04/2022 至 31/03/2030）

入讀時數： 8 小時

全期學費： $0（豁免繳費）/ $225（資助學費）/ $750（學費）

上課地點： 旺角 / 油麻地 / 長沙灣 / 觀塘

物業管理及保安系列

保安培訓課程認可計劃 - 質素保證系統基礎證書（兼讀制）
BK033HS（日間）/ BK018ES（晚間）

課程內容：
- 執行訪客登記
- 監察保安系統
- 防止罪案、拘捕、搜查及使用武力
- 防火安全及火警應變程序
- 處理緊急事故
- 處理顧客的提問和投訴

入讀資格： 年滿 18 歲或以上 *；及具工作經驗；及小六學歷程度（如未能提供學歷證明文件者，須於「課程申請表」上填寫有關學歷聲明及通過中文入學筆試）；及符合《簽發保安人員許可證準則》中對年齡、體格及品行的要求 #

* 根據《保安及護衛服務條例》規定，申請「保安人員許可證」必須年滿 18 歲或以上

\# 申請人必須以書面確認

資歷級別： 1（登記號碼：23/000919/L1，有效期：01/09/2023 至 31/03/2027）

入讀時數： 18 小時

全期學費： $0（豁免繳費）/ $525（資助學費）/ $1,750（學費）

上課地點： 油麻地 / 長沙灣 / 觀塘 / 荃灣

物業管理及保安業衝突處理技巧證書（兼讀制）
BK156HS（日間）/ BK156ES（晚間）

課程內容：
- 工作場地衝突事件的基本知識
- 衝突事件的應對措施和程序
- 事件記錄、調查及檢討
- 情緒管理、解難應變及壓力處理的技巧

入讀資格： 具三年或以上物業管理及保安業工作經驗；或持有資歷架構「過往資歷認可」機制在「物業管理業」或「保安服務業」的能力單元評審中，取得任何專項達二級資歷資格；或持有由僱員再培訓局頒發屬資歷級別第二級的物業管理及保安業證書或同等資歷

資歷級別： 不適用

入讀時數： 20 小時

全期學費： $0（豁免繳費）/ $525（資助學費）/ $1,750（學費）

上課地點： 旺角 / 油麻地 / 長沙灣 / 觀塘 / 荃灣

商業系列

網上商業（社交網絡營銷）基礎證書（兼讀制）
BK145HS（日間）/ BK145ES（晚間）

課程內容：
- 社交網絡營銷的基本知識
- 社交網絡平台的營銷方法
- 社交網絡營銷的相關法律責任

入讀資格： 中五學歷程度；或中三學歷程度及具兩年或以上工作經驗；及具有電腦基本操作知識

資歷級別： 不適用

入讀時數： 33 小時

全期學費： $0（豁免繳費）/ $825（資助學費）/ $2,750（學費）

上課地點： 油麻地

網上創業（營運及市場推廣）基礎證書（兼讀制）
BK144HS（日間）/ BK144ES（晚間）

課程內容：
- 網上創業及營商的基本知識
- 網上營商的宣傳策略
- 網站結構及管理策略概要

入讀資格： 年滿 18 歲；及中五學歷程度；或中三學歷程度及具兩年或以上工作經驗

資歷級別： 不適用

入讀時數： 36 小時

全期學費： $0（豁免繳費）/ $825（資助學費）/ $2,750（學費）

上課地點： 旺角 / 油麻地 / 長沙灣 / 觀塘 / 荃灣

資訊及通訊科技、個人素養系列

人工智能的設計、實施及應用證書（兼讀制）
BK153HS（日間）/ BK153ES（晚間）

課程內容：
- 人工智能的基本原理（人工智能如何解決問題、知識和推理、人工類神經網路、人工智能學習的基本模式等）
- 人工智能的設計與實施（深度學習的設計與實施、視覺和警報的設計與實施、聊天機械人的設計與實施等）
- 人工智能的應用及發展

入讀資格： 中六學歷程度；或中五學歷程度或同等資歷及具兩年或以上工作經驗；及通過電腦入學測試
資歷級別： 不適用
入讀時數： 27 小時
全期學費： $0（豁免繳費）/ $825（資助學費）/ $2,750（學費）
上課地點： 油麻地

新數碼科技商業應用證書（兼讀制）
BK154HG（日間）/ BK154EG（晚間）

課程內容：
- 新數碼科技概覽（創新經濟、人工智能、自動化、區塊鏈、雲計算、網絡安全、數據分析、數碼電商平台）
- 新數碼科技於商業上的應用（傳統商業模式的痛點、新數碼科技商業模式、新數碼科技衍生的職位、個案分析）

入讀資格： 中六學歷程度；或中五學歷程度及具兩年或以上工作經驗
資歷級別： 不適用
入讀時數： 18 小時
全期學費： $0（豁免繳費）/ $375（資助學費）/ $1,250（學費）
上課地點： 旺角 / 油麻地 / 長沙灣 / 觀塘 / 荃灣

資訊科技應用系列

人工智能知識及應用證書（兼讀制）
BK151HG（日間）/ BK151EG（晚間）

課程內容：
- 人工智能的基本原理 [人際網絡（社會智能）、知識表示和推理問題解決（決策樹）、學習（機器與人類）等]
- 人工智能的應用及未來發展趨勢

入讀資格： 中六學歷程度；或中五學歷程度及具兩年或以上工作經驗
資歷級別： 不適用
入讀時數： 18 小時
全期學費： $0（豁免繳費）/ $525（資助學費）/ $1,750（學費）
上課地點： 旺角 / 油麻地 / 長沙灣 / 觀塘 / 荃灣

生成式人工智能商業應用證書（兼讀制）
BK155HG（日間）/ BK155EG（晚間）

課程內容：
- 基礎知識和工具介紹
- 生成式人工智能工具應用技巧（辦公室應用、圖像生成處理、影片生成製作等）

入讀資格： 中六學歷程度；或中五學歷程度及具兩年或以上工作經驗；及通過電腦入學測試
資歷級別： 不適用
入讀時數： 18 小時
全期學費： $0（豁免繳費）/ $525（資助學費）/ $1,750（學費）
上課地點： 油麻地

數據分析基本概念及應用技巧證書（兼讀制）
BK152HG（日間）/ BK152EG（晚間）

課程內容：
- 數據和數據分析的基本概念
- 數據可視化及演繹
- 數據分析的應用—描述性統計量和預測分析
- 個案分享

入讀資格： 中六學歷程度；或中五學歷程度及具兩年或以上工作經驗；及通過基本試算表知識入學測試
資歷級別： 不適用
入讀時數： 15 小時
全期學費： $0（豁免繳費）/ $525（資助學費）/ $1,750（學費）
上課地點： 油麻地

電腦概念和鍵盤操作基礎證書（兼讀制）BK042HG（日間）/ BK042EG（晚間）

課程內容：
- 認識電腦基本概念
- 鍵盤操作、指法及快速鍵
- 滑鼠的操作技巧
- 視窗系統的介面及基本操作
- 檔案管理及資料夾的基本操作
- 文字編輯工具的基本操作
- 週邊設備（如印表機、掃瞄器）的使用
- 電腦病毒及防毒軟件的認識

入讀資格： 小一學歷程度；及須通過簡單英文測試
資歷級別： 1（登記號碼：16/000635/L1，有效日期：27/06/2016 至 31/12/2026）
入讀時數： 24 小時
全期學費： $0（豁免繳費）/ $350（資助學費）/ $1,750（學費）
上課地點： 油麻地

互聯網應用基礎證書（兼讀制） BK032HG（日間）/ BK017EG（晚間）

課程內容：
- 互聯網的認識、基本概念及功能
- 瀏覽器及搜尋器的應用
- 電子郵件的應用
- 討論區、社交網站及即時通訊服務的介紹
- 工作上互聯網的應用
- Adobe Acrobat Reader 及 Java Software Plugin 的介紹
- 知識產權、版權法、非法下載、個人資料保護及有關法律的認識
- 網絡安全意識、密碼安全性、認識電腦病毒、互聯網防毒軟件及防火牆

入讀資格： 持有由僱員再培訓局頒發的「電腦概念和鍵盤操作基礎證書（兼讀制）」或同等資歷；或通過基本電腦知識入學測試
資歷級別： 1（登記號碼：15/002310/L1，有效日期：03/06/2015 至 31/12/2026）
入讀時數： 30 小時
全期學費： $0（豁免繳費）/ $450（資助學費）/ $2,250（學費）
上課地點： 油麻地

倉頡輸入法基礎證書（兼讀制） BK028HG（日間）/ BK013EG（晚間）

課程內容：
- 倉頡輸入法簡介、安裝、設定、新增、刪除輸入法
- 認識倉頡字根及其在鍵盤上的分佈
- 認識輔助字型、取碼通則及拆字
- 例外字、異體字、全形及半形字
- 標點符號的輸入

入讀資格： 持有由僱員再培訓局頒發的「電腦概念和鍵盤操作基礎證書（兼讀制）」或同等資歷；或通過基本電腦知識入學測試
資歷級別： 1（登記號碼：15/002313/L1，有效日期：03/06/2015 至 31/12/2026）
入讀時數： 30 小時
全期學費： $0（豁免繳費）/ $450（資助學費）/ $2,250（學費）
上課地點： 油麻地

文書處理 I 基礎證書（兼讀制）BK027HG（日間）/ BK012EG（晚間）

課程內容：
- MS Word 操作介面的介紹
- 檔案的處理
- 文字的編輯技巧
- 段落格式及版面設定
- 表格的製作和應用
- 插入及編輯物件
- 列印文件

入讀資格： 持有由僱員再培訓局頒發的「電腦概念和鍵盤操作基礎證書（兼讀制）」或同等資歷；或通過基本電腦知識入學測試
資歷級別： 1（登記號碼：15/002311/L1，有效日期：03/06/2015 至 31/12/2026）
入讀時數： 30 小時
全期學費： $0（豁免繳費）/ $450（資助學費）/ $2,250（學費）
上課地點： 油麻地

文書處理 II 基礎證書（兼讀制）BK030HG（日間）/ BK015EG（晚間）

課程內容：
- 自訂工具列、功能表項目及快速鍵
- 插入附註與註腳、書籤、快速組件及簽名欄
- 插入及編輯方程式
- 設定佈景主題、版面設定及頁面背景
- 插入目錄、引文與書目、標號、圖表目錄、交互參照、項目標記及索引
- 合併列印、追蹤修訂及表格的進階應用
- 自動校正及自動圖文集的應用
- 範本及樣式的運用
- 文件復修、保護文件及密碼設定

入讀資格： 持有由僱員再培訓局頒發的「文書處理 I 基礎證書（兼讀制）」或同等資歷；或通過基本文書處理知識入學測試
資歷級別： 1（登記號碼：15/002312/L1，有效日期：03/06/2015 至 31/12/2026）
入讀時數： 30 小時
全期學費： $0（豁免繳費）/ $450（資助學費）/ $2,250（學費）
上課地點： 油麻地

資訊科技應用系列

試算表 I 基礎證書（兼讀制） BK029HG（日間）/ BK014EG（晚間）

課程內容：
- MS Excel 操作介面的介紹
- 檔案的處理
- 儲存格的輸入、編輯、移動、刪除及自動格式化
- 儲存格的基本運算和函數功能
- 工作表的編輯
- 資料篩選及排序
- 圖表製作和應用

入讀資格： 持有由僱員再培訓局頒發的「電腦概念和鍵盤操作基礎證書（兼讀制）」或同等資歷；或通過基本電腦知識入學測試

資歷級別： 1（登記號碼：15/002314/L1，有效日期：03/06/2015 至 31/12/2026）

入讀時數： 30 小時

全期學費： $0（豁免繳費）/ $450（資助學費）/ $2,250（學費）

上課地點： 油麻地

試算表 II 基礎證書（兼讀制） BK031HG（日間）/ BK016EG（晚間）

課程內容：
- 儲存格格式進階處理
- 函數與公式的進階運用
- 資料庫功能的運用
- 樞紐分析表及圖表
- 連結及內嵌
- 範本的製作和使用
- 自訂報表的製作
- 處理多個工作表及合併彙算功能介紹

入讀資格： 持有由僱員再培訓局頒發的「試算表 I 基礎證書（兼讀制）」或同等資歷；或通過基本試算表知識入學測試

資歷級別： 2（登記號碼：15/002315/L2，有效日期：03/06/2015 至 31/12/2026）

入讀時數： 30 小時

全期學費： $0（豁免繳費）/ $450（資助學費）/ $2,250（學費）

上課地點： 油麻地

演示軟件應用基礎證書（兼讀制）BK068HG（日間）/ BK068EG（晚間）

課程內容：
- MS PowerPoint 操作介面
- 檔案的處理、範本及投影片母片的應用
- 文字及圖片效果、圖案、文字方塊、表格、圖表及組織圖的應用
- 多媒體運用（聲音、影片及動畫）
- 多媒體及互動式簡報製作
- 工作上的應用

入讀資格： 持有由僱員再培訓局頒發的「電腦概念和鍵盤操作基礎證書（兼讀制）」或同等資歷；或通過基本電腦知識入學測試

資歷級別： 1（登記號碼：17/000832/L1，有效日期：14/08/2017 至 31/12/2026）

入讀時數： 30 小時

全期學費： $0（豁免繳費）/ $450（資助學費）/ $2,250（學費）

上課地點： 油麻地

職業語文系列

常用英語詞彙應用 I 基礎證書（兼讀制） BK013HG（日間）/ BK004EG（晚間）

課程內容：
- 常用基本字詞、代名詞、形容詞及動詞
- 基本字詞的讀音
- 認識基本句子結構
- 生活及工作的常用短句朗讀

入讀資格： 15 歲或以上人士（包括新來港人士）

資歷級別： 不適用

入讀時數： 32 小時

全期學費： $0（豁免繳費）/ $825（資助學費）/ $2,750（學費）

上課地點： 旺角 / 油麻地 / 長沙灣 / 觀塘 / 荃灣

常用英語詞彙應用 II 基礎證書（兼讀制） BK018HG（日間）/ BK022EG（晚間）

課程內容：
- 日常基本英語應用（包括自我介紹、數字、時間、食物、家庭成員及個人資料等）

入讀資格： 持有由僱員再培訓局頒發的「常用英語詞彙應用 I 基礎證書（兼讀制）」或同等資歷；或通過入學測試

資歷級別： 1（登記號碼：19/000403/L1，有效日期：01/04/2019 至 31/03/2027）

入讀時數： 60 小時

全期學費： $0（豁免繳費）/ $1,425（資助學費）/ $4,750（學費）

上課地點： 旺角 / 油麻地 / 長沙灣 / 觀塘 / 荃灣

常用英語詞彙應用 III 基礎證書（兼讀制） BK011HG（日間）/ BK021EG（晚間）

課程內容：
- 基本句子結構、時式、問候語、自我介紹、提出要求、提供指示、交流、天氣、交通工具、地方及位置等

入讀資格： 小六學歷程度、具兩年或以上工作經驗及通過入學測試；或持有由僱員再培訓局頒發的「常用英語詞彙應用 II 基礎證書（兼讀制）」或同等資歷

資歷級別： 1（登記號碼：19/000437/L1，有效日期：01/04/2019 至 31/03/2027）

入讀時數： 45 小時

全期學費： $0（豁免繳費）/ $1,125（資助學費）/ $3,750（學費）

上課地點： 旺角 / 油麻地 / 長沙灣 / 觀塘 / 荃灣

常用英語語法 I 基礎證書（兼讀制）
BK086HG（日間）/ BK086EG（晚間）

課程內容： · 認識不同的詞性 (包括名詞、代名詞、動詞、冠詞)、相關基本句式及常見錯誤
· 於求職上的應用（包括閱覽招聘廣告、填寫申請表、了解履歷及求職信的基本結構）

入讀資格： 持有由僱員再培訓局頒發的「常用英語詞彙應用 I 基礎證書 (兼讀制)」；或通過入學測試

資歷級別： 1（登記號碼：25/000040/L1，有效期：01/04/2025 至 31/03/2029）

入讀時數： 24 小時

全期學費： $0（豁免繳費）/ $525（資助學費）/ $1,750（學費）

上課地點： 旺角 / 油麻地 / 長沙灣 / 觀塘 / 荃灣

常用英語語法 II 基礎證書（兼讀制）
BK114HG（日間）/ BK114EG（晚間）

課程內容： · 認識基本時式（現在式、過去式、將來式等）
· 認識疑問句式、相關的句子結構及常見錯誤
· 職場上簡單溝通的應用（訂單、銷售發票、內部通函等）

入讀資格： 持有由僱員再培訓局頒發的「常用英語語法 I 基礎證書 (兼讀制)」；或通過入學測試

資歷級別： 1（登記號碼：25/000041/L1，有效期：01/04/2025 至 31/03/2029）

入讀時數： 24 小時

全期學費： $0（豁免繳費）/ $525（資助學費）/ $1,750（學費）

上課地點： 旺角 / 油麻地 / 長沙灣 / 觀塘 / 荃灣

職業英語（聽力及會話）I 基礎證書（兼讀制）
BK014HG（日間）/ BK006EG（晚間）

課程內容： · 社交對話（介紹及問候、提問、簡單社交對話等）
· 描述人物及事物（簡短電話交談、描述人物、地點和產品等）
· 工作場合聆聽和會話技巧（提問用語、提出建議、接納或拒絕提案等）

入讀資格： 中三學歷程度及通過入學測試；或持有由僱員再培訓局頒發的「常用英語詞彙應用 III 基礎證書 (兼讀制)」或同等資歷

資歷級別： 1（登記號碼：15/000357/L1，有效期：05/05/2015 至 31/03/2027）

入讀時數： 60 小時

全期學費： $0（豁免繳費）/ $1,425（資助學費）/ $4,750（學費）

上課地點： 旺角 / 油麻地 / 長沙灣 / 觀塘

職業普通話 I 基礎證書（兼讀制）
BK023HG（日間）/ BK035EG（晚間）

課程內容： · 語音訓練：聲母、韻母、聲調、變調、輕聲、兒化、多音、拼音練習
· 粵普詞彙對照及語法比較
· 會話訓練：稱呼與問好、數量和時間、季節與天氣、交通工具、香港地名、辦公室用語、零售業用語、服務業用語、旅遊業用語、應徵及面試

入讀資格： 中三學歷程度；或小六學歷程度及具兩年或以上工作經驗

資歷級別： 1（登記號碼：15/000823/L1，有效期：05/05/2015 至 31/03/2030）

入讀時數： 60 小時

全期學費： $0（豁免繳費）/ $1,425（資助學費）/ $4,750（學費）

上課地點： 旺角 / 油麻地 / 長沙灣 / 觀塘 / 荃灣

職業普通話 II 基礎證書（兼讀制）
BK113HG（日間）/ BK113EG（晚間）

課程內容： · 語音訓練：鞏固拼音、語音知識等
· 聽力訓練：工作溝通對話、簡單報告等
· 會話練習：日常對話、工作場所應對、討論和提議、介紹工作及小組討論的技巧等

入讀資格： 中三學歷程度；或小六學歷程度及具兩年或以上工作經驗；及持有由僱員再培訓局頒發的「職業普通話 I 基礎證書（兼讀制）」；或具初級普通話程度（完成不少於 60 小時普通話課程）；或通過評核測試

資歷級別： 2（登記號碼：19/001057/L2，有效期：06/08/2019 至 31/03/2027）

入讀時數： 60 小時

全期學費： $0（豁免繳費）/ $1,275（資助學費）/ $4,250（學費）

上課地點： 旺角 / 油麻地 / 長沙灣 / 觀塘 / 荃灣

新来港人士广东话 I 基础证书（兼读制）BK019HG（日间）/ BK031EG（晚间）

课程内容：
- 语音训练：广东话的「九声六调」、拼音练习、粤普词汇对照及语法比较
- 会话训练：称呼与问好、数量和时间、季节与天气、交通工具、香港地名及办公室用语

入读资格： 新来港人士
资历级别： 1（登记号码：15/000146/L1，有效期：05/05/2015 至 31/03/2027）
入读时数： 30 小时
全期学费： $0（豁免缴费）/ $825（资助学费）/ $2,750（学费）
上课地点： 旺角 / 油麻地 / 长沙湾 / 观塘

新来港人士广东话 II 基础证书（兼读制）BK020HG（日间）/ BK032EG（晚间）

课程内容：
- 语音训练：巩固拼音知识、粤普词汇对照及语法比较
- 会话训练：社交及工作场所应对、零售业及服务业用语、应征及面试、综合会话练习

入读资格： 新来港人士；及持有由雇员再培训局颁发的「新来港人士广东话 I 基础证书（兼读制）」或通过评核测试
资历级别： 1（登记号码：20/000356/L1，有效期：19/05/2020 至 31/03/2027）
入读时数： 30 小时
全期学费： $0（豁免缴费）/ $825（资助学费）/ $2,750（学费）
上课地点： 旺角 / 油麻地 / 长沙湾 / 观塘

試算表 I 基礎證書（英語授課）（兼讀制）Foundation Certificate in Spreadsheet Processing I (English Medium) (Part-time) BK102HG (Day time) / BK102EG (Night time)

Course Content：
- File Management
- Operation of the Cells including Input, Edit, Move, Delete and Auto Formatting
- Using basic operations, Formulas and Functions in Cells
- Work Sheet Editing
- Data filtering and sorting
- Charts Making and application
- Multi Windows Management

Entry Requirements：
Holder of "Foundation Certificate in Computer Concepts and Keyboard Operation (Part-time)" of ERB or equivalent, or pass the entry test on basic computer skills
Qualifications Framework Level： N/A
Course Duration： 30 hours
Course Fee： $0 (Course Fee Waiver) / $450 (Subsidised Fee) / $2,250 (Course Fee)
Location： Yau Ma Tei / Cheung Sha Wan

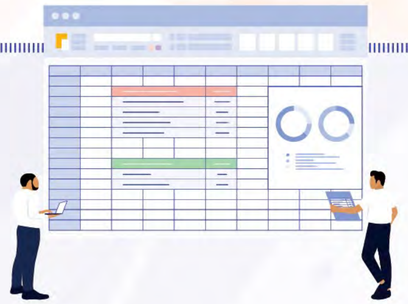

殘疾及工傷康復人士就業掛鈎課程申請須知

1. 香港合資格僱員（即合法在香港居留並可無條件自由受僱或工作的人士，包括香港永久性居民及新來港定居人士）；及
2. 年齡在 15 歲或以上；及
3. 申請人須符合課程的入讀資格，包括個別課程的相關行業或職位的發牌條件或法例要求。
4. 報讀就業掛鈎課程的申請人，必須是失業或待業的香港永久性居民/持《前往港澳通行證》來港的香港居民 / 經香港永久性居民作為保證人申請而獲批「受養人簽證」來港居留的香港居民，並須具就業意欲，以及對相關工作有興趣。培訓機構會以面試確認申請人的就業意欲。
5. 申請人須符合基本申請資格、通過面試及入學試（如適用），方獲取錄及輪候入讀課程。
6. 申請人一年（以申請日期與過去一年內首次入讀就業掛鈎課程的開課日期計算）內最多只可修讀兩項就業掛鈎課程；包括獲取錄後未有取消報讀而沒有出席或已入讀但未有完成的課程。
7. 其他課程申請、入讀要求及學費詳情，請參閱申請須知或向培訓機構查詢。

就業掛鈎課程

課程編號	課程名稱
BK016DS	標準保安及物業管理基礎證書
BK007DS	社福活動助理基礎證書
BK092DS	花店實務及花藝設計助理基礎證書
BK004DR	辦公室助理基礎證書
BK015DS	行政助理基礎證書
BK157HS	網頁設計及製作基礎證書
BK062DS	餐飲及宴會服務員基礎證書
BK069DS	茶餐廳廚吧助理基礎證書

課程特色

- ✓ 有津貼 *、學費全免
- ✓ 星期一至五上課（或需星期六上課）
- ✓ 學習全面
- ✓ 進修學習好選擇
- ✓ 師資優良
- ✓ 獲發證書
- ✓ 6 個月就業跟進 *

* 出席率達 80% 的合資格學員，可獲發培訓津貼及就業跟進服務，詳情請向培訓機構查詢

環境服務、物業管理及保安系列

花店實務及花藝設計助理基礎證書 BK092DS

課程目標： 讓學員認識花店營運及掌握花藝製作的基本技巧，以協助學員入職相關工作。

課程內容：
- 花藝行業簡介及未來發展
- 小型花店、連鎖花店、網上花店及花藝工作室的營運基礎概念
- 成本控制的基本知識
- 與顧客溝通、銷售及處理顧客投訴的技巧
- 鮮花的保養和處理
- 基本花束、花籃的製作
- 節日花藝製作與櫥窗佈置技巧
- 婚禮花飾選材及製作步驟
- 葬禮花飾與會場佈置技巧
- 職涯規劃

入讀資格： 中三學歷程度；或小六學歷程度及具兩年或以上工作經驗；及具基本英語閱讀及溝通能力；及能外勤工作；及具就業意欲；及對花店實務及花藝製作工作有興趣；及須通過面試

入讀時數： 98 小時

資歷級別： 不適用

標準保安及物業管理基礎證書 BK016DS

課程目標： 讓學員認識一般類型的商用及住宅建築物的日常保安工作、基礎實務知識，以及應有的工作態度，以協助學員入職有關工作。

課程內容：
- 保安培訓課程認可計劃 - 質素保證系統 (QASRS)
- 看守地的基本環境認知
- 參觀大型屋苑、商場、停車場及卸貨區，具體認識各類設施器材
- 保安及管理員的實務工作、巡邏及甄別訪客程序
- 實習巡邏及站崗
- 認識一般保安系統及器材的基本操作
- 法律責任及有關法例的認識
- 防火及處理緊急事故的技術訓練和個案研究
- 車場及卸貨區的設施及實務工作
- 電腦操作
- 語文訓練
- 個人素養及求職技巧

入讀資格： 年滿 18 歲或以上 *；及小六學歷程度；及符合《簽發保安人員許可證準則》中對年齡、體格及品行的要求 #；及具就業意欲；及對保安及物業管理工作有興趣；及須通過面試

* 根據《保安及護衛服務條例》規定，申請「保安人員許可證」必須年滿 18 歲或以上

申請人必須以書面確認

入讀時數： 128 小時

資歷級別： 第一級（登記號碼：23/000916/L1，有效期：01/09/2023 至 31/03/2030）

社福活動助理基礎證書 BK007DS

課程目標： 使學員能認識社會服務的運作，掌握基礎的活動策劃、活動帶領、撰寫計劃書及報告的技巧。

課程內容：
- 社會服務概況
- 保障社福服務使用者個人私隱的重要性
- 活動策劃及帶領技巧
- 領導才能和處理衝突應用技巧
- 撰寫計劃書 / 報告技巧
- 影音及文儀器材使用
- 急救常識及環境安全
- 職業英語及普通話
- 籌辦活動實習
- 職涯規劃

入讀資格： 中五學歷程度；及具基本英語閱讀、溝通能力；及具就業意欲；及對社福服務的工作有興趣；及須通過面試

入讀時數： 156 小時

資歷級別： 第二級（登記號碼：15/000309/L2，有效日期：05/05/2015 至 31/03/2027）

網頁設計及製作基礎證書 BK157HS

課程目標： 讓學員認識網頁設計及製作的專業技術，掌握有關網頁設計及硬件支援的知識及技巧，協助學員投身網頁設計及製作相關工作。

課程內容：
- 網頁製作基本概念及語法
- 平面圖像處理軟件：Photoshop 應用
- 網頁上載及更新技巧
- 網頁製作基本技巧軟件：Dreamweaver 應用
- 動畫圖像製作及處理軟件：Animate 應用
- 其他相關設計程式應用
- 自僱創業基礎知識
- 職涯規劃

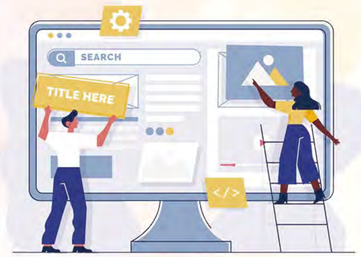

入讀資格： 中三學歷程度；或小六學歷程度及具兩年或以上工作經驗；或未達小六學歷程度者，按面試表現決定取錄與否；及具就業意欲；及對網頁設計及製作工作有興趣；及須通過面試及基本電腦知識入學測試

入讀時數： 108 小時

資歷級別： 不適用

辦公室助理基礎證書 BK004DR

課程目標： 讓學員了解辦公室的運作和基本接待技巧、掌握文件交收及外勤工作的運作，以及認識檔案編排和郵務處理方法，協助他們入職為辦公室助理或相關工作。

課程內容：
- 基本接待、茶水招待及電話應對技巧
- 郵務及郵件處理
- 閱讀地圖及英文地址
- 辦公室常用文件及表格的認識
- 辦公室文儀器材操作、檔案編排及處理零用現金
- Microsoft Word 基本應用及基本中文輸入法簡介
- 辦公室常用英語及普通話
- 職涯規劃

入讀資格： 中三學歷程度；或小六學歷程度及具兩年或以上工作經驗；及須通過英文入學測試；及具基本電腦操作認識或通過基本電腦知識入學測試；及具就業意欲；及對辦公室助理工作有興趣；及須通過面試

入讀時數： 100 小時

資歷級別： 第一級（登記號碼：15/001523/L1，有效日期：05/05/2015 至 31/03/2027）

行政助理基礎證書 BK015DS

課程目標： 讓學員了解辦公室商業行政運作，掌握商業應用文書寫，及有效地應用電腦軟件處理日常行政工作，協助他們投身行政助理工作。

課程內容：
- 接待及電話應對技巧、日常辦公室事務管理認識及文儀器材報價技巧
- 撰寫中及英文商業書信、備忘錄、通告、電郵、會議記錄等
- 商業英語會話（自我介紹、電話應對技巧、訪客接待等）
- 辦公室電腦應用（中文輸入法、文書處理、試算表及簡報軟件應用、電子郵件及互聯網的應用）
- 職涯規劃

入讀資格： 中五學歷程度；及須通過英文、基本電腦知識入學測試；及具就業意欲；及對行政工作有興趣；及須通過面試

入讀時數： 152 小時

資歷級別： 第二級（登記號碼：15/001524/L2，有效日期：05/05/2015 至 31/03/2027）

飲食系列

茶餐廳廚吧助理基礎證書 BK069DS

課程目標： 讓學員了解茶餐廳的運作之餘，還能認識一般茶餐廳食品、飲品的製作技巧，以及廚務的一般工作及職責。

課程內容：
- 行業概況、茶餐廳運作
- 茶葉認識 — 沖茶技巧、絲襪奶茶
- 咖啡認識及調製基礎
- 早、午、晚餐製作及配搭
- 各式扒類、小食製作
- 多士、三文治製作
- 職涯規劃

入讀資格： 小六學歷程度 (未達小六程度者，須通過中文閱讀能力測試)；及具兩年工作經驗；及能應付勞動性工作、長期站立；及須具就業意欲；及對茶餐廳工作有興趣；及須通過面試

入讀時數： 156 小時

資歷級別： 不適用

餐飲及宴會服務員基礎證書 BK062DS

課程目標： 讓學員認識餐飲及宴會服務員需具備的基本知識及技巧，明白餐飲及宴會業的行業文化及要求，以及與顧客服務溝通的技巧，以投身餐飲侍應工作。

課程內容：
- 餐飲及宴會業概況、服務員的工作範圍和職責
- 食物安全及衞生
- 食品配搭、中西式餐桌佈置及餐具擺放
- 中西式上菜程序及技巧、加添飲料
- 不同中西式宴會的種類介紹及服務流程
- 結帳程序及認識、電腦結帳
- 餐單詞彙及點菜、款待及推介食品用語
- 處理突發事件及投訴對答
- 職涯規劃

入讀資格： 中三學歷程度；或小六學歷程度及具兩年或以上工作經驗；及能閱讀、書寫一般中文；及須具備就業意欲；及對餐飲及宴會服務有興趣；及須通過面試

入讀時數： 100 小時

資歷級別： 第一級（登記號碼：20/000414/L1，有效日期：10/06/2020 至 04/05/2028）

殘疾及工傷康復人士非就業掛鈎課程（通用技能課程 / 技能提升課程）申請須知

1. 香港合資格僱員 (即合法在香港居留並可無條件自由受僱或工作的人士，包括香港永久性居民及新來港定居人士)；及
2. 年齡在 15 歲或以上；及
3. 申請人須符合課程的入讀資格，包括個別課程的相關行業或職位的發牌條件或法例要求。
4. 申請人須具就業或轉業意欲。
5. 申請人一年 (以報讀課程的開課日期與過去一年內首次入讀非就業掛鈎課程的開課日期計算) 內可修讀最多共 150 個課時非就業掛鈎課程，包括獲取錄後未有取消報讀而沒有出席或已入讀但未有完成的課程。
6. 在上課時間沒有任何衝突的情況下，學員可同時入讀多於一項非就業掛鈎課程。
7. 其他課程申請、入讀要求及學費詳情，請參閱申請須知或向培訓機構查詢。

非就業掛鈎課程

職業語文	· 英語 · 普通話
資訊科技應用	· 電腦概念和鍵盤操作 · 文書處理（Microsoft Word）
其他	· 花藝設計及應用 · 婚禮花飾設計及應用 · 咖啡烘焙 · 中醫學理論 · 中醫藥保健概念 · 中藥保健食療知識 · 保安培訓課程認可計劃 · 網上商業（社交網絡營銷） · 小本創業 · 美甲及手足護理知識

課程特色

- ✓ 學費全免
- ✓ 星期一至五上課（或需星期六上課）
- ✓ 學習全面
- ✓ 師資優良
- ✓ 獲發證書
- ✓ 進修學習好選擇

中醫保健系列

中醫學理論基礎證書（兼讀制） BK140HS

課程內容：
- 中醫理論體系的主要特點
- 陰陽及五行學説
- 藏象、氣血津液及經絡
- 病因、病機及防治原則

入讀資格： 中五學歷程度及具工作經驗的人士
入讀時數： 21 小時
資歷級別： 第二級（登記號碼：18/000316/L2，有效期：20/04/2018 至 31/03/2029）

中醫藥保健概念基礎證書（兼讀制） BK134HS

課程內容：
- 中醫學基礎理論
- 中診及中藥基礎知識
- 中藥配伍
- 用藥禁忌、劑量與用法
- 中醫藥保健的基本原則
- 服用中藥時的生活起居飲食注意事項
- 其他保健方法、中國傳統康復技術操作介紹

入讀資格： 具中五學歷程度的中醫保健從業員；或持有由僱員再培訓局頒發的「中醫學理論基礎證書 (兼讀制)」或同等資歷及具工作經驗
入讀時數： 30 小時
資歷級別： 第二級（登記號碼：18/000317/L2，有效期：20/04/2018 至 31/03/2029）

中藥保健食療知識基礎證書（兼讀制） BK106HS

課程內容：
- 中醫學基礎理論
- 中診基礎知識
- 中藥保健食療基礎知識（總論）
- 食物的性能與應用（含保健食物與中藥）
- 一般徵狀的食療與飲食禁忌
- 保健食療

入讀資格： 具中五學歷程度的中醫保健從業員；或持有由僱員再培訓局頒發的「中醫學理論基礎證書 (兼讀制)」或同等資歷及具工作經驗
入讀時數： 30 小時
資歷級別： 第二級（登記號碼：17/000319/L2，有效期：01/04/2017 至 31/03/2029）

商業、物業管理及保安系列

網上商業（社交網絡營銷）基礎證書（兼讀制） BK138HS

課程內容：
- 社交網絡營銷的基本知識
- 社交網絡平台的營銷方法
- 社交網絡營銷的相關法律責任

入讀資格： 中五學歷程度，或中三學歷程度及具兩年或以上工作經驗；及具有電腦基本操作知識
入讀時數： 33 小時
資歷級別： 第二級（登記號碼：26/000158/L2，有效期：01/04/2026 至 31/03/2030）

小本創業 I（營運入門）基礎證書（兼讀制） BK142HS

課程內容：
- 營商機會及創業籌劃
- 選舖技巧、創業實務、貨品供應、收款方法及資源運用
- 相關法例簡介

入讀資格： 年滿 18 歲；及有意自僱或創業的人士；及須通過面試
入讀時數： 48 小時
資歷級別： 不適用

保安培訓課程認可計劃 - 質素保證系統基礎證書（兼讀制） BK067HS

課程內容：
- 護衛員的角色及主要職能、應有的操守及行為
- 護衛員的法律責任
- 巡邏、執行出入口管制及訪客登記
- 處理緊急事故、防火安全及火警應變程序
- 處理顧客的提問和投訴
- 護衛員的工作報告及紀錄

入讀資格： 年滿 18 歲或以上 *；及具工作經驗；及小六學歷程度（如未能提供學歷證明文件者，須於「課程申請表」上填寫有關學歷聲明及通過中文入學筆試）；及符合《簽發保安人員許可證準則》中對年齡、體格及品行的要求 #
* 根據《保安及護衛服務條例》規定，申請「保安人員許可證」必須年滿 18 歲或以上
# 申請人必須以書面確認
入讀時數： 18 小時
資歷級別： 第一級（登記號碼：23/000919/L1，有效期：01/09/2023 至 31/03/2027）

花藝設計及應用 II 基礎證書（兼讀制） BK050HS

課程內容： · 歐式花藝的特色與風格及碟 / 盆花擺設
· 作品選材、空間、線條、色彩、質感的使用要訣
· 祝賀花籃製作
· 花藝產品展示技巧及櫥窗佈置

入讀資格： 現職園藝或花藝業從業員；或有意轉職環境服務業及通過中文入學筆試的人士（如達小六學歷程度者，可豁免筆試）；及持有由僱員再培訓局頒發的「花藝設計及應用 I 基礎證書（兼讀制）」或「花店實務及花藝設計助理基礎證書」

入讀時數： 24 小時

資歷級別： 第二級（登記號碼：16/000636/L2，有效期：27/06/2016 至 31/03/2028）

花藝設計及應用 II（節日花飾）基礎證書（兼讀制） BK095HS

課程內容： · 主要節日（如情人節、母親節、聖誕節及農曆新年）及特別場合（如畢業禮、探病、求婚、結婚紀念日等）的花飾之基本知識
· 主要節日及特別場合的花飾禮品（花束、花籃、鮮花禮品籃 / 鮮花果籃及花環）設計及製作技巧

入讀資格： 現職園藝或花藝業從業員；或有意轉職環境服務業及通過中文入學筆試的人士（如達小六學歷程度者，可豁免筆試）；及持有由僱員再培訓局頒發的「花藝設計及應用 I 基礎證書（兼讀制）」或「花店實務及花藝設計助理基礎證書」或同等資歷；或具一年或以上花藝相關工作經驗

入讀時數： 24 小時

資歷級別： 第二級（登記號碼：20/000392/L2，有效期：01/06/2020 至 31/03/2027）

花藝設計及應用 III 證書（兼讀制） BK094HS

課程內容： · 創意花束製作
· 潮流格調類別與設計形式
· 瓶花擺設與藝術潮流創作
· 環境與空間佈置、色彩運用技巧

入讀資格： 現職園藝或花藝業從業員；或有意轉職環境服務業人士；及持有由僱員再培訓局頒發的「花藝設計及應用 II 基礎證書（兼讀制）」

入讀時數： 35 小時

資歷級別： 第三級（登記號碼：19/000770/L3，有效期：08/05/2019 至 31/03/2028）

婚禮花飾設計及應用 I（花卉首飾）基礎證書（兼讀制） BK135HS

課程內容： · 婚禮花卉首飾的基本知識
· 婚禮花卉首飾的製作技巧（胸花、肩花、頭花、手腕花、腰花及頸花）

入讀資格： 現職園藝或花藝業從業員或有意轉職環境服務業的人士；及小六學歷程度（如未達小六學歷程度者，須通過中文入學筆試）；及持有相關課程證書（例如「花店實務及花藝設計助理基礎證書」、「花藝設計及應用 I 基礎證書（兼讀制）」等）

入讀時數： 24 小時

資歷級別： 第二級（登記號碼：22/000563/L2，有效期：30/06/2022 至 31/03/2029）

婚禮花飾設計及應用 II（新娘捧花）證書（兼讀制） BK143HS

課程內容： · 新娘捧花的基本知識
· 新娘捧花的設計及製作技巧（時尚架構式、古典水滴型及古典同心圓新娘捧花）

入讀資格： 現職園藝或花藝業從業員；或有意轉職環境服務業的人士；及小六學歷程度（如未達小六學歷程度者，須通過中文入學筆試）；及持有「婚禮花飾設計及應用 I（花卉首飾）基礎證書（兼讀制）」或「婚禮花飾設計及應用 II（桌面及花車佈置）證書（兼讀制）」或同等資歷（例如「花藝設計及應用 II 基礎證書（兼讀制）」、「花藝設計及應用 II（節日花飾）基礎證書（兼讀制）」、「花藝設計及應用 II（葬禮花飾）基礎證書（兼讀制）」等）

入讀時數： 24 小時

資歷級別： 第三級（登記號碼：22/000564/L3，有效期：30/06/2022 至 31/03/2029）

咖啡烘焙基礎證書（兼讀制） BK139HS

課程內容： · 咖啡生豆認識
· 烘焙咖啡的原理及實務技巧
· 咖啡烘焙的品質監控

入讀資格： 現職或曾從事咖啡調製工作；或完成僱員再培訓局「咖啡調製員基礎證書」課程或具同等資歷

入讀時數： 28 小時

資歷級別： 第二級（登記號碼：25/000511/L2，有效期：25/04/2025 至 04/05/2028）

美甲及手足護理知識基礎證書（兼讀制） BK150HS

課程內容：
- 美甲及手足護理產品和工具
- 美甲及手足護理產品標籤，選擇合適的護理產品及工具
- 手部及足部的骨骼、肌肉及神經系統的基本結構
- 應用手足結構系統的基本知識於護理服務
- 手部及足部的基本按摩技巧種類及知識

入讀資格： 具美容業的工作經驗；或有意轉職美容業工作、中三學歷程度及具工作經驗的人士；或有意轉職美容業工作、小六學歷程度及具兩年或以上工作經驗的人士

入讀時數： 19 小時

資歷級別： 不適用

電腦概念和鍵盤操作基礎證書（兼讀制） BK065HG

課程內容：
- 認識電腦基本概念
- 鍵盤操作、指法及快速鍵
- 滑鼠操作技巧
- 視窗系統的介面及基本操作
- 檔案管理及資料夾的基本操作
- 文字編輯工具的基本操作
- 週邊設備（如印表機、掃瞄器）的使用
- 電腦病毒及防毒軟件的認識

入讀資格： 小一學歷程度；及須通過簡單英文測試

入讀時數： 24 小時

資歷級別： 第一級（登記號碼：16/000635/L1，有效期：27/06/2016 至 31/12/2026）

文書處理 II 基礎證書（兼讀制） BK054HG

課程內容：
- 自訂工具列、功能表項目及快速鍵
- 插入附註與註腳、書籤、快速組件及簽名欄
- 插入及編輯方程式
- 設定佈景主題、版面設定及頁面背景
- 插入目錄、引文及書目、標號、圖表目錄、交互參照、項目標記及索引
- 合併列印、追蹤修訂、表格的進階應用
- 自動校正及自動圖文集的應用、範本與樣式的運用
- 文件復修、保護文件及密碼設定

入讀資格： 持有由僱員再培訓局頒發的「文書處理 I 基礎證書（兼讀制）」或同等資歷；或通過基本文書處理知識入學測試

入讀時數： 30 小時

資歷級別： 第一級（登記號碼：15/002312/L1，有效期：03/06/2015 至 31/12/2026）

常用英語詞彙應用 II 基礎證書（兼讀制） BK049HG

課程內容：
- 日常基本英語應用（包括自我介紹、數字、時間、食物、家庭成員及個人資料等）

入讀資格： 持有由僱員再培訓局頒發的「常用英語詞彙應用 I 基礎證書（兼讀制）」或同等資歷；或通過入學測試

入讀時數： 60 小時

資歷級別： 第一級（登記號碼：19/000403/L1，有效期：01/04/2019 至 31/03/2027）

備註：本課程只提供英文教材

常用英語詞彙應用 III 基礎證書（兼讀制） BK041HG

課程內容：
- 基本句子結構、時式等
- 問候語、自我介紹、提出要求、提供指示、交流、天氣、交通工具、地方及位置等

入讀資格： 小六學歷程度及具兩年或以上工作經驗，並通過入學測試；或持有由僱員再培訓局頒發的「常用英語詞彙應用 II 基礎證書（兼讀制）」或同等資歷

入讀時數： 45 小時

資歷級別： 第一級（登記號碼：19/000437/L1，有效期：01/04/2019 至 31/03/2027）

備註：本課程只提供英文教材

職業英語（閱讀及寫作）I 基礎證書（兼讀制） BK004HG

課程內容：
- 英語語法
- 句子結構
- 工作場所的書面交流
- 商業書信撰寫技巧

入讀資格： 中三學歷程度及通過入學測試；或持有僱員再培訓局頒發的「常用英語詞彙應用 III 基礎證書（兼讀制）」或同等資歷

入讀時數： 60 小時

資歷級別： 第一級（登記號碼：20/000355/L1，有效期：19/05/2020 至 31/03/2027）

備註：本課程只提供英文教材

職業英語（聽力及會話）I 基礎證書（兼讀制） BK003HG

課程內容：
- 社交對話（介紹及問候、提問、簡單社交對話等）
- 描述人物及事物（簡短電話交談、描述人物、地點和產品等）
- 工作場合聆聽和會話技巧（提問用語、提出建議、接納或拒絕提案等）

入讀資格： 中三學歷程度及通過入學測試；或持有僱員再培訓局頒發的「常用英語詞彙應用 III 基礎證書（兼讀制）」或同等資歷

入讀時數： 60 小時

資歷級別： 第一級（登記號碼：15/000357/L1，有效期：05/05/2015 至 31/03/2027

備註：本課程只提供英文教材

職業英語（聽力及會話）II 基礎證書（兼讀制） BK010HG

課程內容：
- 聆聽技巧：分析回應、了解對話原因、找出對話重點及電話對答技巧
- 口頭報告技巧：社交對話、清楚列出資料、形容事件發生經過、提出建議、演講及身體語言
- 發音技巧：發音方法、句子中的重音及語氣運用
- 討論技巧：表示立場、提出論點、建立論據及解決方案

入讀資格： 中五學歷程度及通過入學測試；或持有僱員再培訓局頒發的「職業英語（聽力及會話）I 基礎證書（兼讀制）」或同等資歷

入讀時數： 60 小時

資歷級別： 第二級（登記號碼：23/001068/L2，有效期：13/11/2023 至 31/03/2027）

備註：本課程只提供英文教材

職業普通話 I 基礎證書（兼讀制） BK007HG

課程內容：
- 語音訓練：聲母、韻母、聲調、變調、輕聲、兒化、多音、拼音練習、粵普詞彙對照及語法比較
- 會話訓練：稱呼與問好、數量和時間、季節與天氣、交通工具、香港地名、辦公室用語、零售業用語、服務業用語、旅遊業用語、應徵及面試

入讀資格： 中三學歷程度；或小六學歷程度及具兩年或以上工作經驗

入讀時數： 60 小時

資歷級別： 第一級（登記號碼：15/000823/L1，有效期：05/05/2015 至 31/03/2030）

活動花絮及行業分享

本處積極舉辦各式各樣的活動，包括：大小型行業招聘會、試讀班 (涵蓋花藝、健康護理、飲食、美容、影藝文化等範疇)，讓市民掌握行業最新資訊，同時初步體驗 ERB 課程內容及特色。活動主題有趣且生活化，配以多元的體驗及服務，吸引大批有意報讀課程的人士參加。

中場再出發

職場科技．創新勢力

職場搶手貨

為提高市民對不同行業的認識，本處另開設 YouTube 頻道分享自家製作的短片。短片數目超過 100 條，邀請行內人士講解業界概況、就業前景、入職條件及晉升階梯等，並暢談入行以來的點滴及示範不同技能，內容豐富精彩，緊貼市場脈膊。

Youtube Channel：
Boksserb 浸信會愛羣社會服務處 - 培訓中心

職業治療的意義

本處各培訓中心地址 (Training Centre Address)

*不設報名服務
(No Enrollment Service)

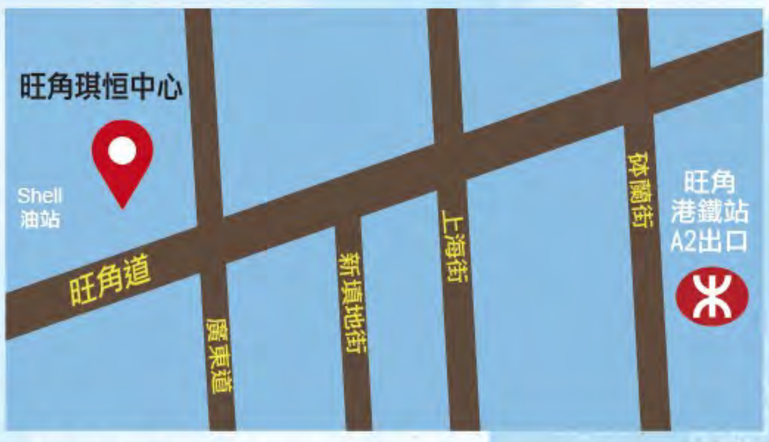

旺角琪恒中心 (BKKH)：
九龍旺角道2A號琪恒中心16樓1602-1603室
(Room 1602-1603, Win Century Centre, 2A Mong Kok Road, Kowloon)
旺角港鐵站A2出口步行約五分鐘，近油站
(About 5-minute walk from Exit A2 of MTR Mong Kok Station; near Shell)

油麻地新光商業大廈 (BKSB)：
九龍油麻地彌敦道469-471號新光商業大廈12樓
(12/F, Sunbeam Commercial Building, No 469-471, Nathan Road, Yau Ma Tei, Kowloon)
油麻地港鐵站C出口步行約兩分鐘
(About 2-minute walk from Exit C of MTR Yau Ma Tei Station)

油麻地萬事昌中心 (BKYM)：
九龍油麻地上海街426號萬事昌中心2樓及5樓
(2/F & 5/F, Multifield Centre, No 426 Shanghai Street, Yau Ma Tei, Kowloon)
油麻地港鐵站A1出口步行約五分鐘
(About 5-minute walk from Exit A1 of MTR Yau Ma Tei Station)

荃灣新領域廣場* (BKTW)：
新界荃灣西樓角路1號新領域廣場 1108室
(Room 1108, Grand City Plaza, 1 Sai Lau Kok Road, Tsuen Wan, New Territories)
荃灣港鐵站A3出口步行約四分鐘
(About 4-minute walk from Exit A3 of MTR Tsuen Wan Station)

觀塘振萬廣場* (BKKT)：
九龍觀塘榮業街2號振萬廣場5樓504室
(Room 504, 5/F, Lu Plaza, 2 Wing Yip Street, Kwun Tong, Kowioon)
觀塘港鐵站B1出口步行約十分鐘
(About 10-minute walk from Exit B1 of MTR Kwun Tong Station)

灣仔總部中心* (BKHQ)：
香港灣仔愛群道36號2樓
(2/F, Head Office, No 36 Oi Kwan Road, Wanchai, Hong Kong)
灣仔港鐵站A4出口步行約十分鐘或銅鑼灣港鐵站A出口步行約十分鐘
(About 10-minute walk from Exit A4 of MTR Wan Chai Station or about 10-minute walk from Exit A of MTR Causeway Bay Station)

長沙灣順寧道中心 (BKCS)：
九龍長沙灣順寧道323號2樓
(2/F, No 323 Shun Ning Road, Cheung Sha Wan, Kowloon)
長沙灣港鐵站C2出口步行約十分鐘
(About 10-minute walk from Exit C2 of MTR Cheung Sha Wan Station)

長沙灣幸福街中心* (BKHF)：
九龍長沙灣幸福街1號1樓
(1/F, No 1 Fortune Street, Cheung Sha Wan, Kowloon)
長沙灣港鐵站B出口步行約五分鐘
(About 5-minute walk from Exit B of MTR Cheung Sha Wan Station)

歡迎查詢

WhatsApp　Website

查詢及報名 Enquiry / Enrollment : 2116 4598 / 2770 8070 / 2333 2900

網站 Website　erb.bokss.org.hk

電郵 E-mail　info.erb@bokss.org.hk

2770 8070　boksserb　bokss.erb

辦公時間 Office Hours

星期一至五　上午9時至下午1時；下午2時至6時
Mondays to Fridays　9:00am-1:00pm；2:00pm-6:00pm

星期六、日及公眾假期休息
Closed on Saturdays, Sundays & Public Holidays